

# 編號001 彰化縣溪湖鎮光平里水災簡易疏散避難圖

## 防災資訊

### 村(里)基本資料

• 總人口數：1446人

### 災害通報單位

- \*彰化縣災害應變中心  
電話：04-7512148
- \*溪湖鎮災害應變中心  
電話：04-8852121
- \*溪湖分局溪湖派出所  
電話：04-8852404
- \*溪湖消防分隊  
電話：04-8852007

### 緊急聯絡人

- \*里長：楊林玉春  
電話：04-8854801  
0928048548

### 防災資料網站

- \*內政部消防署  
<http://www.nfa.gov.tw>
- \*彰化縣政府消防局  
<http://www.chfd.gov.tw>
- \*彰化縣溪湖鎮公所  
<http://town.chcg.gov.tw/xihu/00home/index7.asp>

### 避難原則

就地避難或垂直避難;低窪地區前往避難處所

### 避難收容處所

彰化縣溪湖鎮湖東國小  
地址：彰化縣溪湖鎮湖東里大溪路二段423號  
電話：0935111601



溪湖鎮公所111年9月製作

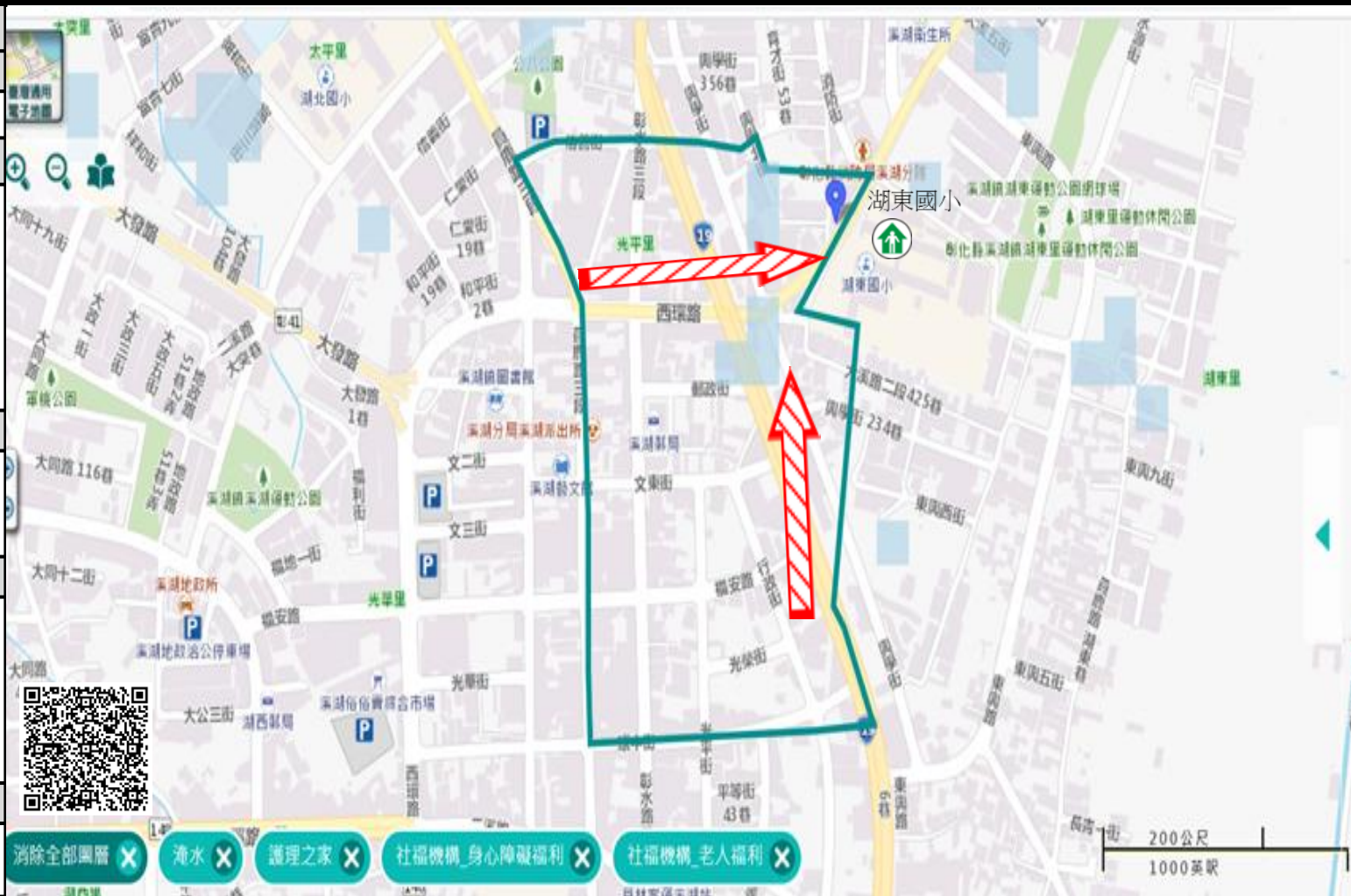

道路		標示			350mm / 24hr				
圖例	106 縣道		建議疏散避難方向		避難收容處所		0.5 ~ 1.0 m		
	行政區域界線		適用水災災害		護理之家		兒少福利		1.0 ~ 2.0 m
	村(里)界線		身心障礙福利	圖資來源：NCDR災害潛勢地圖網站(109年)			2.0 ~ 3.0 m		
			> 3.0 m						

# 編號002 彰化縣溪湖鎮光平里地震簡易疏散避難圖

## 防災資訊

### 村(里)基本資料

- 總人口數：1446人

### 災害通報單位

- \*彰化縣災害應變中心  
電話：04-7512148
- \*溪湖鎮災害應變中心  
電話：04-8852121
- \*溪湖分局溪湖派出所  
電話：04-8852404
- \*溪湖消防分隊  
電話：04-8852007

### 緊急聯絡人

- \*里長：楊林玉春  
電話：04-8854801  
0928048548

### 防災資料網站

- \*內政部消防署  
<http://www.nfa.gov.tw>
- \*彰化縣政府消防局  
<http://www.chfd.gov.tw>
- \*彰化縣溪湖鎮公所  
<http://town.chcg.gov.tw/xihu/0home/index7.asp>

### 避難原則

前往開放空間或公園避難

### 避難收容處所

彰化縣溪湖鎮湖東國小  
地址：彰化縣溪湖鎮湖東里大溪路二段423號  
電話：04-8853639

溪湖鎮公所111年9月製作

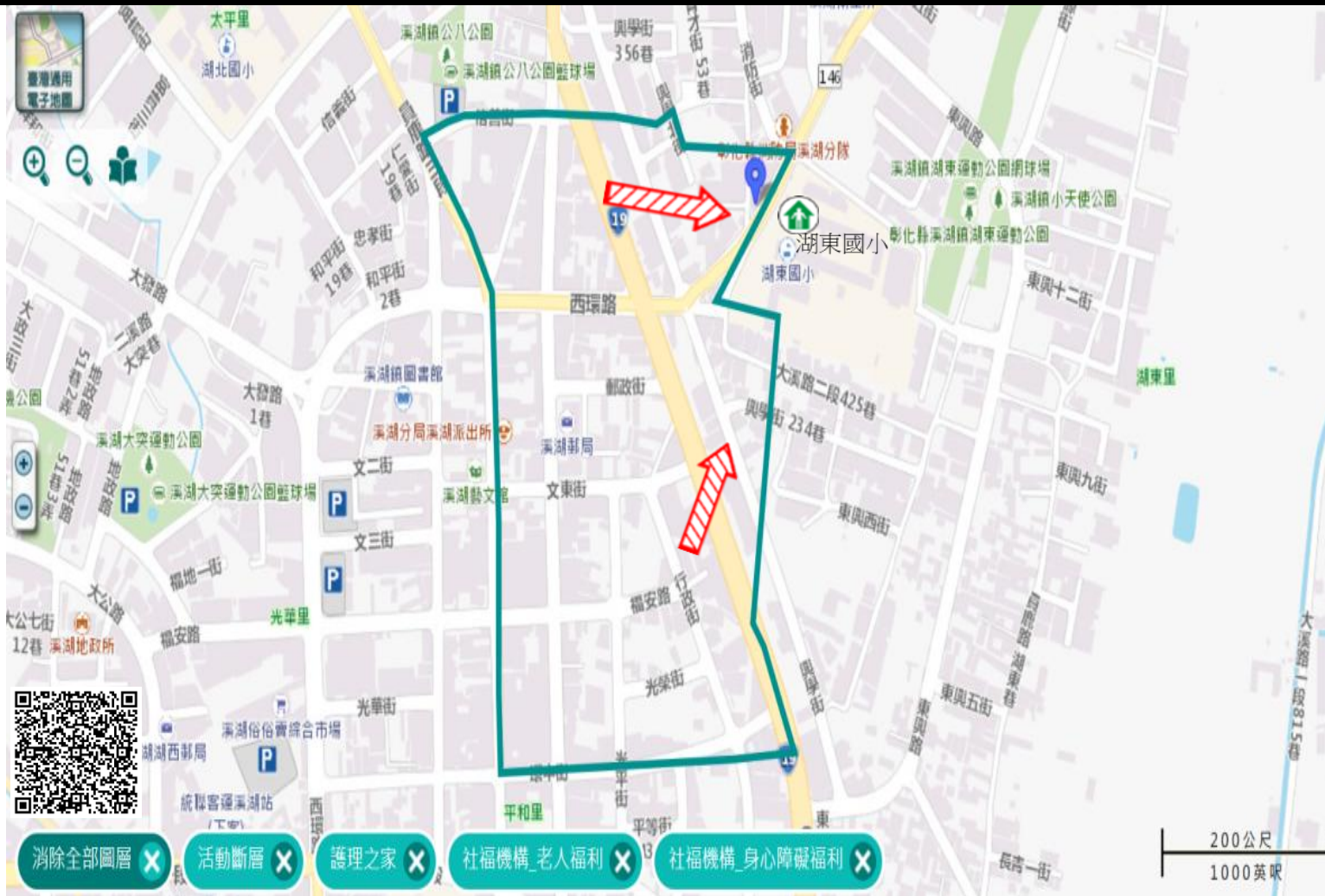

圖例	道路		標示					
	106	縣道		建議疏散避難方向		避難收容處所		老人福利
	行政區域界線			適用地震災害		護理之家		兒少福利
	村(里)界線			身心障礙福利	圖資來源：NCDR災害潛勢地圖網站(109年)			



# 編號003 彰化縣溪湖鎮平和里水災簡易疏散避難圖

## 防災資訊

### 村(里)基本資料

• 總人口數：711人

### 災害通報單位

- \*彰化縣災害應變中心  
電話：04-7512148
- \*溪湖鎮災害應變中心  
電話：04-8852121
- \*溪湖分局溪湖派出所  
電話：04-8852404
- \*溪湖消防分隊  
電話：04-8852007

### 緊急聯絡人

\*里長：鄭篤喜  
電話：04-8854802  
0933471291

### 防災資料網站

- \*內政部消防署  
<http://www.nfa.gov.tw>
- \*彰化縣政府消防局  
<http://www.chfd.gov.tw>
- \*彰化縣溪湖鎮公所  
<http://town.chcg.gov.tw/xihu/00home/index7.asp>

### 避難原則

就地避難或垂直避難;低窪地區前往避難處所

### 避難收容處所

彰化縣溪湖國小  
地址：彰化縣溪湖鎮光華里二溪路一段35號  
電話：04-8853126



溪湖鎮公所111年9月製作



道路		標示			350mm / 24hr									
圖例	106 縣道		建議疏散避難方向		避難收容處所		0.5 ~ 1.0 m							
	行政區域界線		適用水災災害		護理之家		兒少福利		1.0 ~ 2.0 m					
	村(里)界線		身心障礙福利	圖資來源：NCDR災害潛勢地圖網站(109年)			2.0 ~ 3.0 m							
			消除全部圖層		淹水		護理之家		社福機構_老人福利		社福機構_身心障礙福利			> 3.0 m

# 編號004 彰化縣溪湖鎮平和里地震簡易疏散避難圖

防災資訊
村(里)基本資料
• 總人口數：711人
災害通報單位
*彰化縣災害應變中心 電話：04-7512148 *溪湖鎮災害應變中心 電話：04-8852121 *溪湖分局溪湖派出所 電話：04-8852404 *溪湖消防分隊 電話：04-8852007
緊急聯絡人
*里長：鄭篤喜 電話：04-8854802 0933471291
防災資料網站
*內政部消防署 <a href="http://www.nfa.gov.tw">http://www.nfa.gov.tw</a> *彰化縣政府消防局 <a href="http://www.chfd.gov.tw">http://www.chfd.gov.tw</a> *彰化縣溪湖鎮公所 <a href="http://town.chcg.gov.tw/xihu/00home/index7.asp">http://town.chcg.gov.tw/xihu/00home/index7.asp</a>
避難原則
前往開放空間或公園避難
避難收容處所

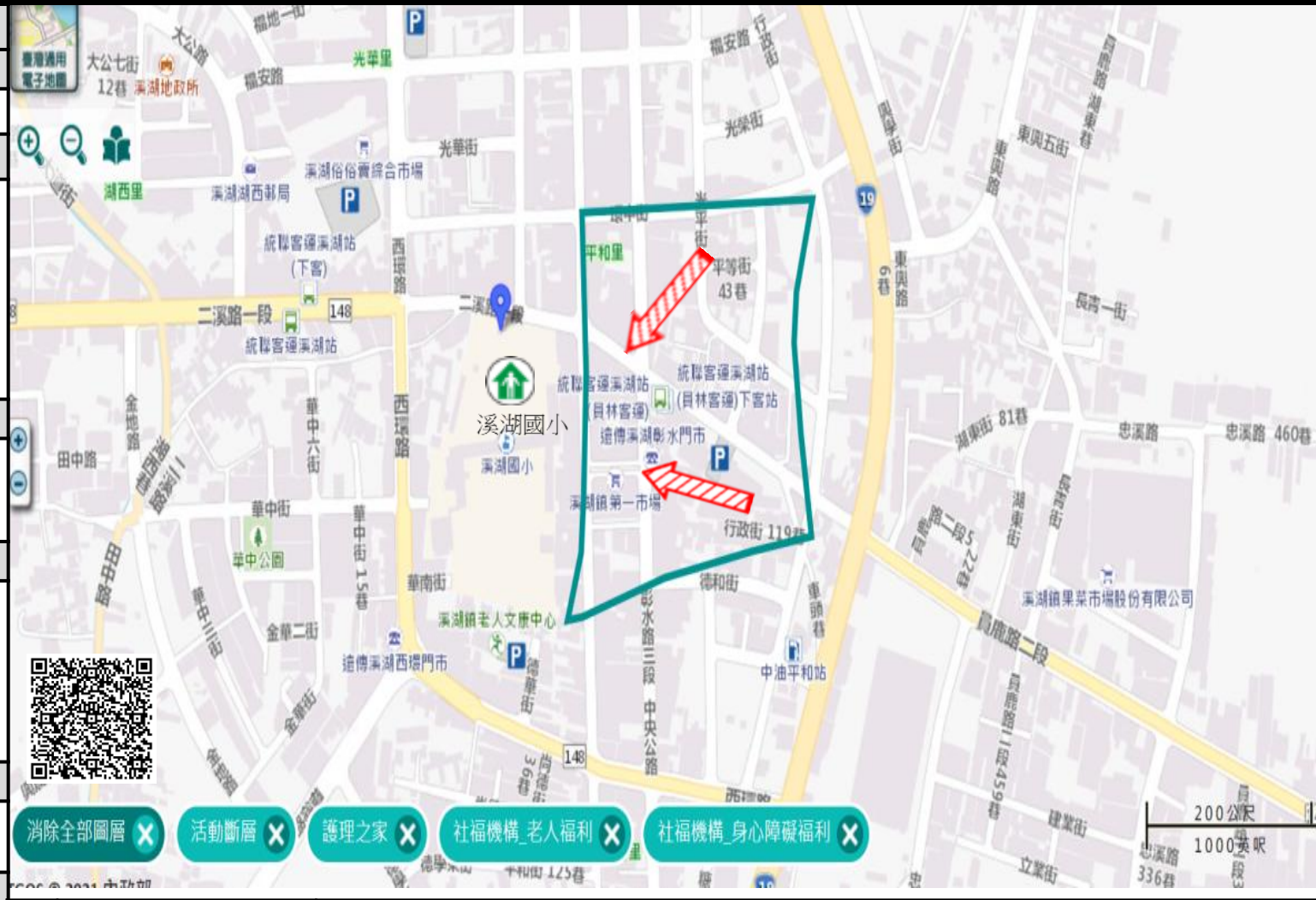

消除全部圖層  活動斷層  護理之家  社福機構\_老人福利  社福機構\_身心障礙福利

彰化縣溪湖國小 地址：彰化縣溪湖鎮光華里二溪路一段35號 電話：04-8853126
溪湖鎮公所111年9月製作

圖例	道路	標示		
	106 縣道 行政區域界線 村(里)界線	建議疏散避難方向 適用地震災害 身心障礙福利	避難收容處所 護理之家	老人福利 兒少福利

圖資來源：NCDR災害潛勢地圖網站(109年)



# 編號005 彰化縣溪湖鎮太平里水災簡易疏散避難圖

## 防災資訊

### 村(里)基本資料

• 總人口數：2464人

### 災害通報單位

- \*彰化縣災害應變中心  
電話：04-7512148
- \*溪湖鎮災害應變中心  
電話：04-8852121
- \*溪湖分局溪湖派出所  
電話：04-8852404
- \*溪湖消防分隊  
電話：04-8852007

### 緊急聯絡人

- \*里長：陳重存  
電話：04-8854803  
0919811437

### 防災資料網站

- \*內政部消防署  
<http://www.nfa.gov.tw>
- \*彰化縣政府消防局  
<http://www.chfd.gov.tw>
- \*彰化縣溪湖鎮公所  
<http://town.chcg.gov.tw/xihu/00home/index7.asp>

### 避難原則

就地避難或垂直避難；低窪地區前往避難處所

### 避難收容處所

彰化縣湖北國小  
地址：彰化縣溪湖鎮太平里地政路201號  
電話：04-8613618



溪湖鎮公所111年9月製作

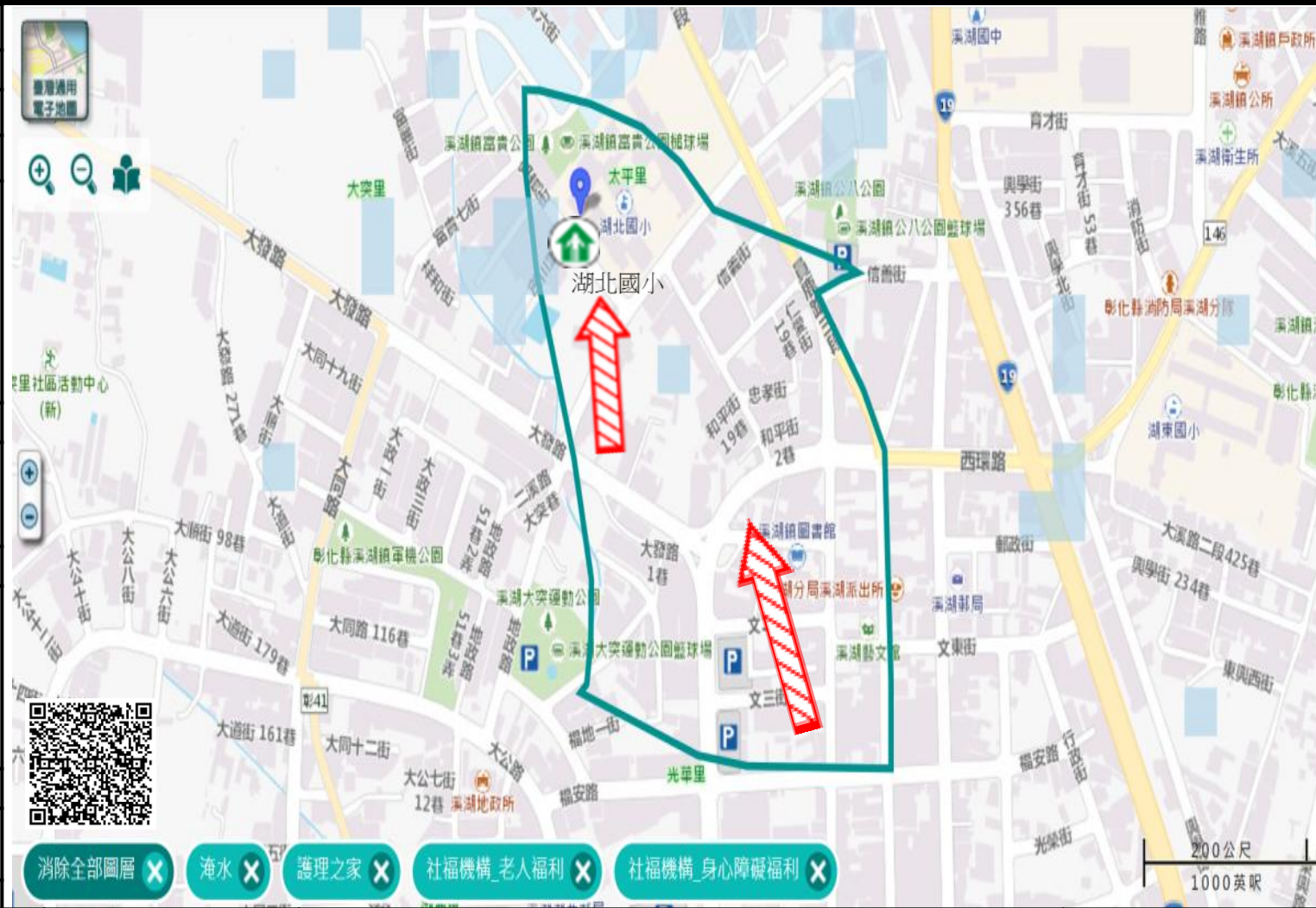

圖例	道路	標示			350mm / 24hr
	106 縣道	建議疏散避難方向	避難收容處所	老人福利	0.5 ~ 1.0 m
行政區域界線	適用水災災害	護理之家	兒少福利	1.0 ~ 2.0 m	
村(里)界線	身心障礙福利	圖資來源：NCDR災害潛勢地圖網站(109年)		2.0 ~ 3.0 m	
				> 3.0 m	

# 編號006 彰化縣溪湖鎮太平里地震簡易疏散避難圖

## 防災資訊

### 村(里)基本資料

- 總人口數：2464人

### 災害通報單位

- \*彰化縣災害應變中心  
電話：04-7512148
- \*溪湖鎮災害應變中心  
電話：04-8852121
- \*溪湖分局溪湖派出所  
電話：04-8852404
- \*溪湖消防分隊  
電話：04-8852007

### 緊急聯絡人

- \*里長：陳重存  
電話：04-8854803  
0919811437

### 防災資料網站

- \*內政部消防署  
<http://www.nfa.gov.tw>
- \*彰化縣政府消防局  
<http://www.chfd.gov.tw>
- \*彰化縣溪湖鎮公所  
<http://town.chcg.gov.tw/xihu/0>  
[Ohome/index7.asp](http://home/index7.asp)

### 避難原則

前往開放空間或公園避難

### 避難收容處所

彰化縣湖北國小  
地址：彰化縣溪湖鎮太平里地政路201號  
電話：04-8613618

溪湖鎮公所111年9月製作

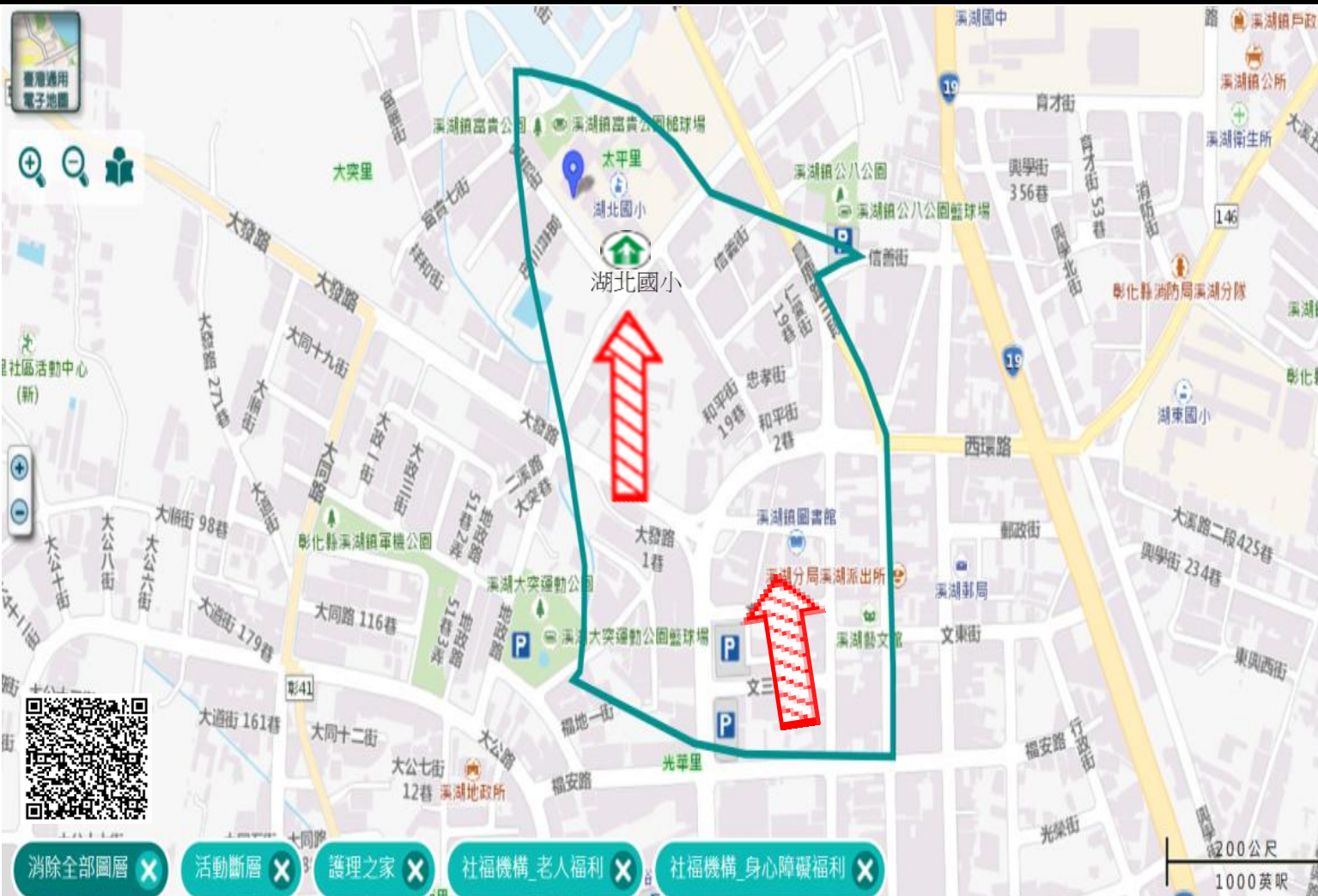

- 消除全部圖層 X
- 活動斷層 X
- 護理之家 X
- 社福機構\_老人福利 X
- 社福機構\_身心障礙福利 X

圖例	道路		標示				
	106	縣道		建議疏散避難方向		避難收容處所	
	行政區域界線		適用地震災害		護理之家		兒少福利
	村(里)界線		身心障礙福利	圖資來源：NCDR災害潛勢地圖網站(109年)			



# 編號007 彰化縣溪湖鎮光華里水災簡易疏散避難圖

## 防災資訊

### 村(里)基本資料

• 總人口數：465人

### 災害通報單位

\*彰化縣災害應變中心

電話：04-7512148

\*溪湖鎮災害應變中心

電話：04-8852121

\*溪湖分局溪湖派出所

電話：04-8852404

\*溪湖消防分隊

電話：04-8852007

### 緊急聯絡人

\*里長：楊耀木

電話：04-8854804

0910498195

### 防災資料網站

\*內政部消防署

<http://www.nfa.gov.tw>

\*彰化縣政府消防局

<http://www.chfd.gov.tw>

\*彰化縣溪湖鎮公所

<http://town.chcg.gov.tw/xihu/00>

[home/index7.asp](http://home/index7.asp)

### 避難原則

就地避難或垂直避難;低窪地區前往避難處所

### 避難收容處所

彰化縣溪湖國小  
地址：彰化縣溪湖鎮光華里二溪路一段35號  
電話：04-8853126



溪湖鎮公所111年9月製作

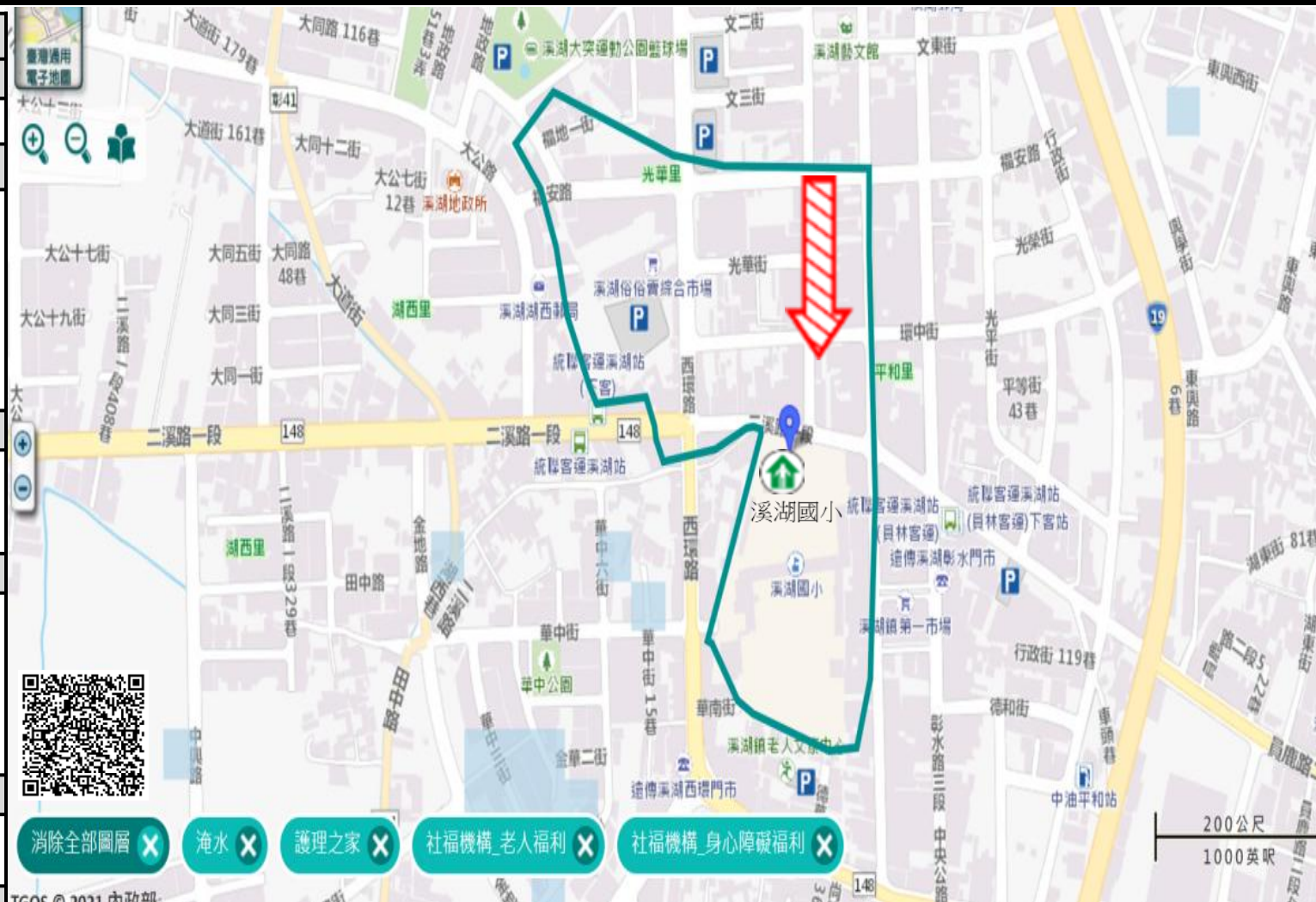

道路		標示			350mm / 24hr				
圖例	106 縣道		建議疏散避難方向		避難收容處所		0.5 ~ 1.0 m		
	行政區域界線		適用水災災害		護理之家		兒少福利		1.0 ~ 2.0 m
	村(里)界線		身心障礙福利	圖資來源：NCDR災害潛勢地圖網站(109年)			2.0 ~ 3.0 m		
							> 3.0 m		

# 編號008 彰化縣溪湖鎮光華里地震簡易疏散避難圖

## 防災資訊

### 村(里)基本資料

• 總人口數：465人

### 災害通報單位

\*彰化縣災害應變中心  
電話：04-7512148  
\*溪湖鎮災害應變中心  
電話：04-8852121  
\*溪湖分局溪湖派出所  
電話：04-8852404  
\*溪湖消防分隊  
電話：04-8852007

### 緊急聯絡人

\*里長：楊耀木  
電話：04-8854804  
0910498195

### 防災資料網站

\*內政部消防署  
<http://www.nfa.gov.tw>  
\*彰化縣政府消防局  
<http://www.chfd.gov.tw>  
\*彰化縣溪湖鎮公所  
<http://town.chcg.gov.tw/xihu/00home/index7.asp>

### 避難原則

前往開放空間或公園避難

### 避難收容處所

彰化縣溪湖國小  
地址：彰化縣溪湖鎮光華里二溪路一段35號  
電話：04-8853126

溪湖鎮公所111年9月製作

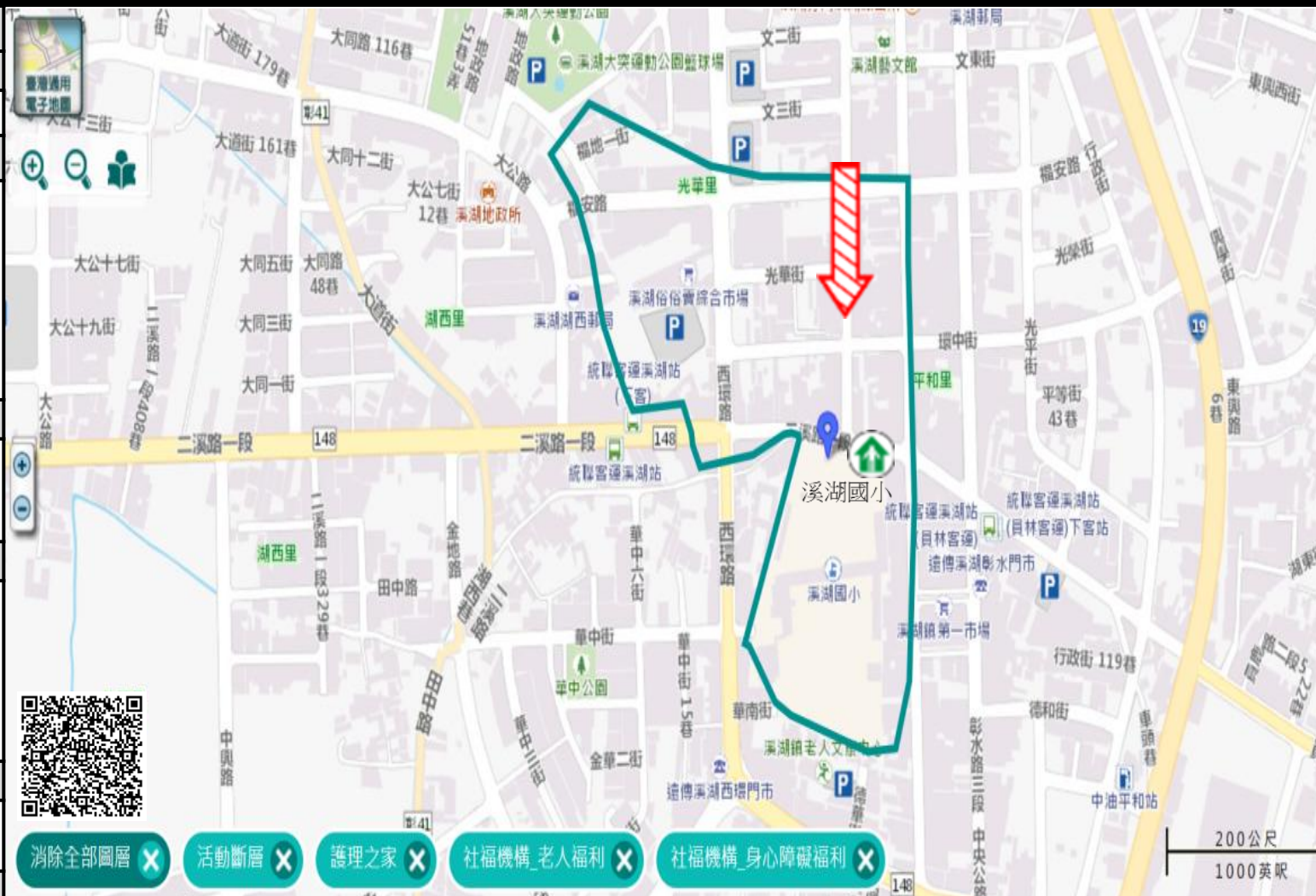

- 消除全部圖層 X
- 活動斷層 X
- 護理之家 X
- 社福機構\_老人福利 X
- 社福機構\_身心障礙福利 X

	道路	標示			
<b>圖例</b>	106 縣道		建議疏散避難方向	避難收容處所	老人福利
	行政區域界線		適用地震災害	護理之家	兒少福利
	村(里)界線		身心障礙福利	圖資來源：NCDR災害潛勢地圖網站(109年)	



# 編號009 彰化縣溪湖鎮東寮里水災簡易疏散避難圖

## 防災資訊

### 村(里)基本資料

• 總人口數：4550人

### 災害通報單位

\*彰化縣災害應變中心  
電話：04-7512148  
\*溪湖鎮災害應變中心  
電話：04-8852121  
\*溪湖分局溪湖派出所  
電話：04-8852404  
\*溪湖消防分隊  
電話：04-8852007

### 緊急聯絡人

\*里長：巫智成  
電話：04-8854805  
0938606028

### 防災資料網站

\*內政部消防署  
<http://www.nfa.gov.tw>  
\*彰化縣政府消防局  
<http://www.chfd.gov.tw>  
\*彰化縣溪湖鎮公所  
<http://town.chcg.gov.tw/xihu/00home/index7.asp>

### 避難原則

就地避難或垂直避難;低窪地區前往避難處所

### 避難收容處所

彰化縣溪湖國中  
地址：彰化縣溪湖鎮東寮里彰水路四段60號  
電話：04-8852132



溪湖鎮公所111年9月製作



圖例	道路	標示			350mm / 24hr			
	106 縣道		建議疏散避難方向		避難收容處所		0.5 ~ 1.0 m	
行政區域界線		適用水災災害		護理之家		兒少福利		1.0 ~ 2.0 m
	村(里)界線		身心障礙福利	圖資來源：NCDR災害潛勢地圖網站(109年)			2.0 ~ 3.0 m	
						> 3.0 m		

# 編號010 彰化縣溪湖鎮東寮里地震簡易疏散避難圖

## 防災資訊

### 村(里)基本資料

• 總人口數：4550人

### 災害通報單位

\*彰化縣災害應變中心  
電話：04-7512148  
\*溪湖鎮災害應變中心  
電話：04-8852121  
\*溪湖分局溪湖派出所  
電話：04-8852404  
\*溪湖消防分隊  
電話：04-8852007

### 緊急聯絡人

\*里長：巫智成  
電話：04-8854805  
0938606028

### 防災資料網站

\*內政部消防署  
<http://www.nfa.gov.tw>  
\*彰化縣政府消防局  
<http://www.chfd.gov.tw>  
\*彰化縣溪湖鎮公所  
<http://town.chcg.gov.tw/xihu/00/home/index7.asp>

### 避難原則

前往開放空間或公園避難

### 避難收容處所

彰化縣溪湖國中  
地址：彰化縣溪湖鎮東寮里彰水路四段60號  
電話：04-8852132

溪湖鎮公所111年9月製作

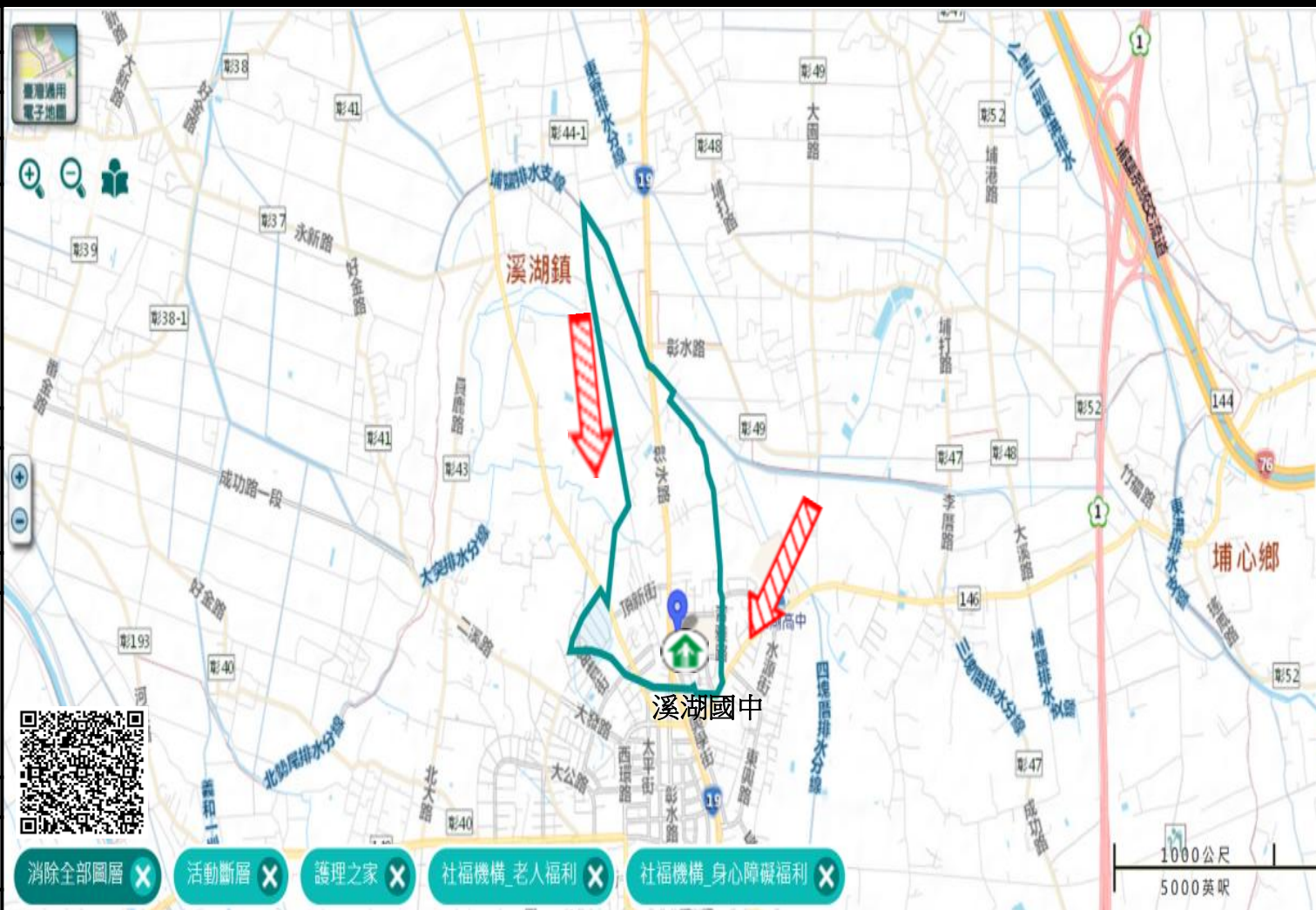

消除全部圖層 X 活動斷層 X 護理之家 X 社福機構\_老人福利 X 社福機構\_身心障礙福利 X

圖例	道路		標示					
	106	縣道		建議疏散避難方向		避難收容處所		老人福利
	行政區域界線			適用地震災害		護理之家		兒少福利
	村(里)界線			身心障礙福利	圖資來源：NCDR災害潛勢地圖網站(109年)			



# 編號011 彰化縣溪湖鎮西寮里水災簡易疏散避難圖

## 防災資訊

### 村(里)基本資料

- 總人口數：2861人

### 災害通報單位

- \*彰化縣災害應變中心  
電話：04-7512148
- \*溪湖鎮災害應變中心  
電話：04-8852121
- \*溪湖分局溪湖派出所  
電話：04-8852404
- \*溪湖消防分隊  
電話：04-8852007

### 緊急聯絡人

- \*里長：巫典源  
電話：04-8854806  
0935813983

### 防災資料網站

- \*內政部消防署  
<http://www.nfa.gov.tw>
- \*彰化縣政府消防局  
<http://www.chfd.gov.tw>
- \*彰化縣溪湖鎮公所  
<http://town.chcg.gov.tw/xihu/00/home/index7.asp>

### 避難原則

就地避難或垂直避難;低窪地區前往避難處所

### 避難收容處所

彰化縣湖北國小  
地址：彰化縣溪湖鎮太平里地政路201號  
電話：04-8613618



溪湖鎮公所111年9月製作

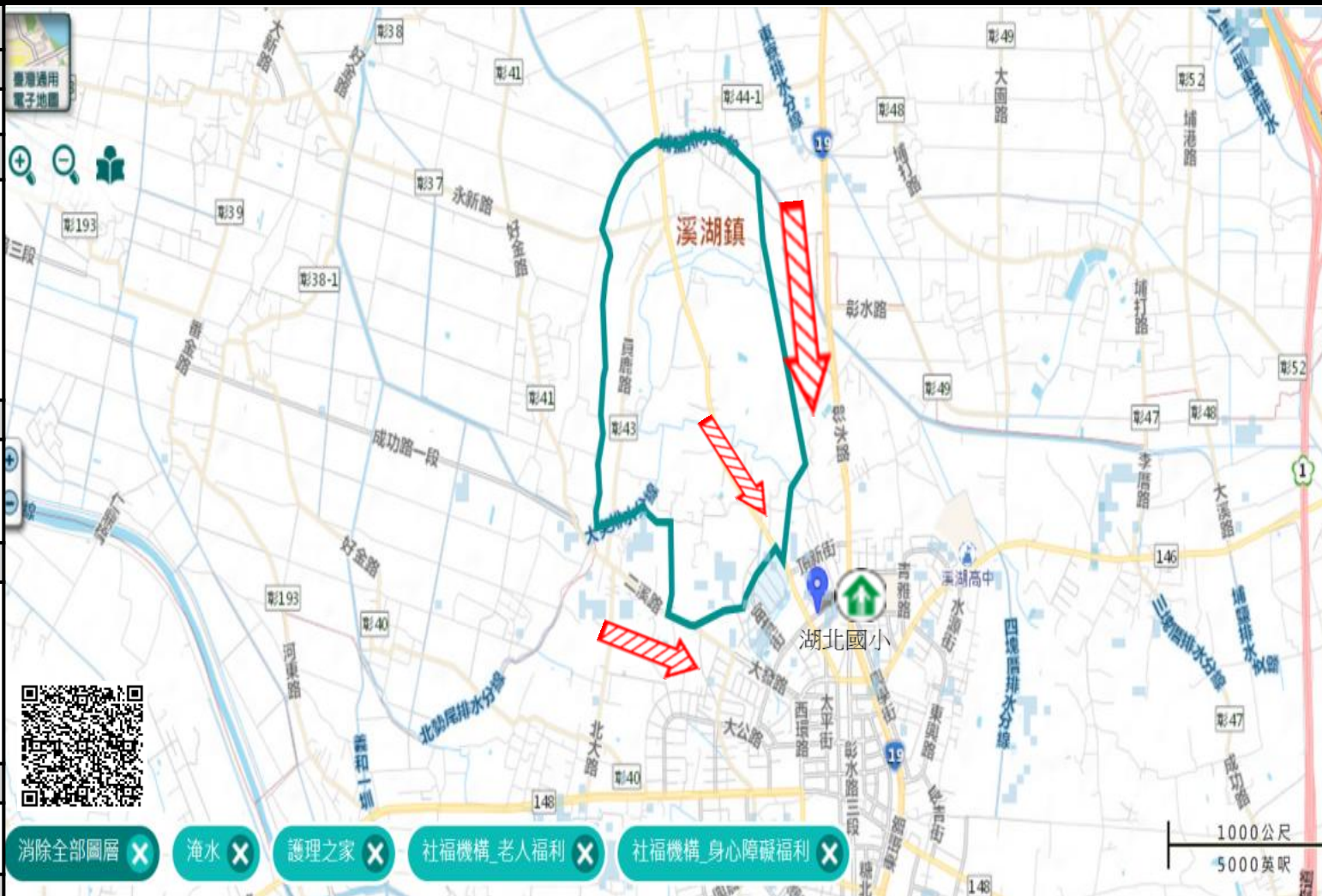

- 消除全部圖層 X
- 淹水 X
- 護理之家 X
- 社福機構\_老人福利 X
- 社福機構\_身心障礙福利 X

圖例	道路	標示			350mm / 24hr	
	106 縣道		建議疏散避難方向		避難收容處所	
	行政區域界線		適用水災災害		護理之家	
	村(里)界線		身心障礙福利		兒少福利	
圖資來源：NCDR災害潛勢地圖網站(109年)						

# 編號012 彰化縣溪湖鎮西寮里地震簡易疏散避難圖

## 防災資訊

### 村(里)基本資料

• 總人口數：2861人

### 災害通報單位

\*彰化縣災害應變中心  
電話：04-7512148  
\*溪湖鎮災害應變中心  
電話：04-8852121  
\*溪湖分局溪湖派出所  
電話：04-8852404  
\*溪湖消防分隊  
電話：04-8852007

### 緊急聯絡人

\*里長：巫典源  
電話：04-8854806  
0935813983

### 防災資料網站

\*內政部消防署  
<http://www.nfa.gov.tw>  
\*彰化縣政府消防局  
<http://www.chfd.gov.tw>  
\*彰化縣溪湖鎮公所  
<http://town.chcg.gov.tw/xihu/00home/index7.asp>

### 避難原則

前往開放空間或公園避難

### 避難收容處所

彰化縣湖北國小   
地址：彰化縣溪湖鎮太平里地政路201號  
電話：04-8613618 

溪湖鎮公所111年9月製作

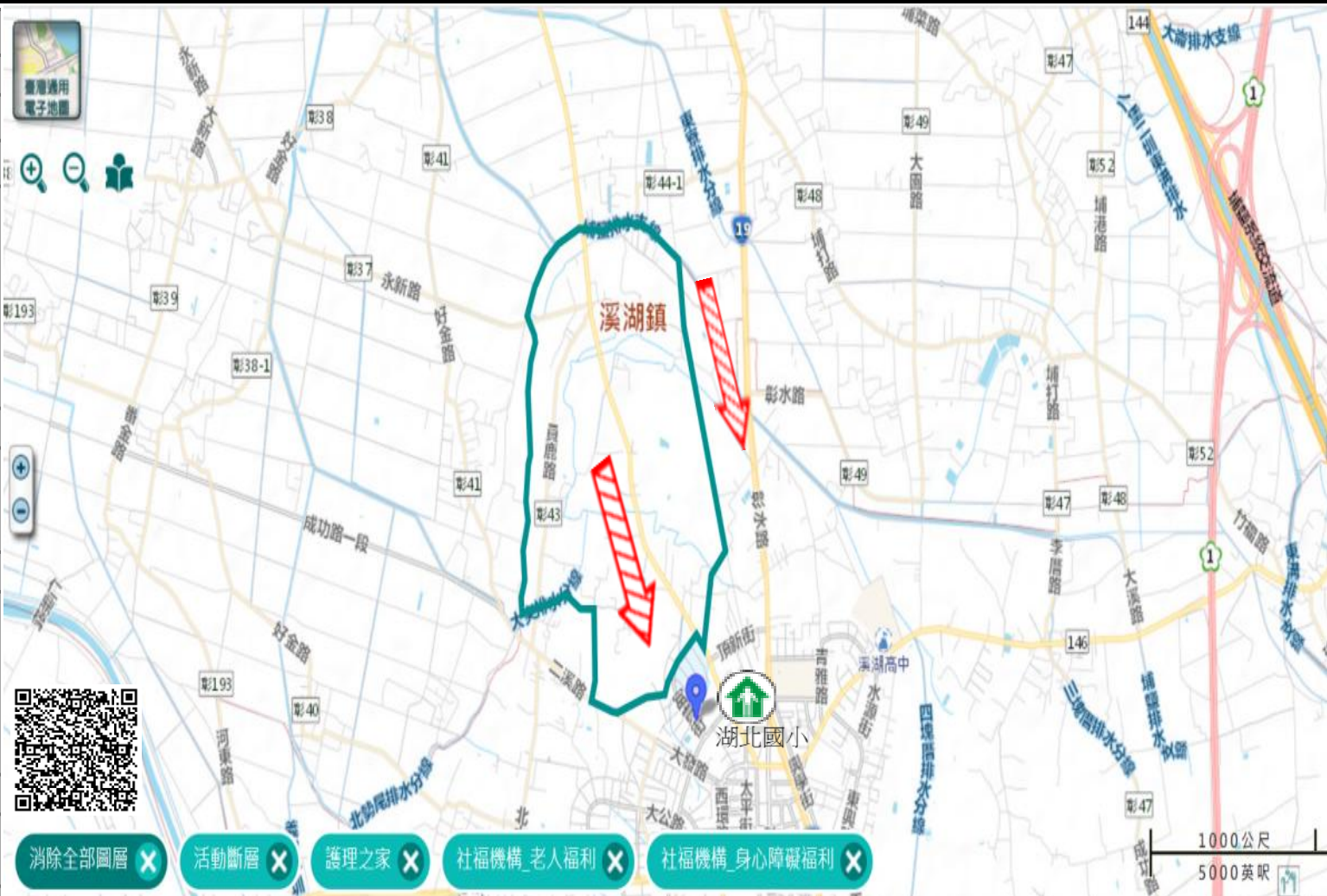

消除全部圖層 X 活動斷層 X 護理之家 X 社福機構\_老人福利 X 社福機構\_身心障礙福利 X

圖例	道路		標示					
		縣道		建議疏散避難方向		避難收容處所		老人福利
	行政區域界線			適用地震災害		護理之家		兒少福利
		村(里)界線		身心障礙福利	圖資來源：NCDR災害潛勢地圖網站(109年)			



# 編號013 彰化縣溪湖鎮大突里水災簡易疏散避難圖

## 防災資訊

### 村(里)基本資料

• 總人口數：4229人

### 災害通報單位

\*彰化縣災害應變中心  
電話：04-7512148  
\*溪湖鎮災害應變中心  
電話：04-8852121  
\*溪湖分局溪湖派出所  
電話：04-8852404  
\*溪湖消防分隊  
電話：04-8852007

### 緊急聯絡人

\*里長：謝章啟  
電話：04-8852941  
0932598182

### 防災資料網站

\*內政部消防署  
<http://www.nfa.gov.tw>  
\*彰化縣政府消防局  
<http://www.chfd.gov.tw>  
\*彰化縣溪湖鎮公所  
<http://town.chcg.gov.tw/xihu/00home/index7.asp>

### 避難原則

就地避難或垂直避難;低窪地區前往避難處所

### 避難收容處所

彰化縣湖北國小  
地址：彰化縣溪湖鎮太平里地政路201號  
電話：04-8613618



溪湖鎮公所111年9月製作

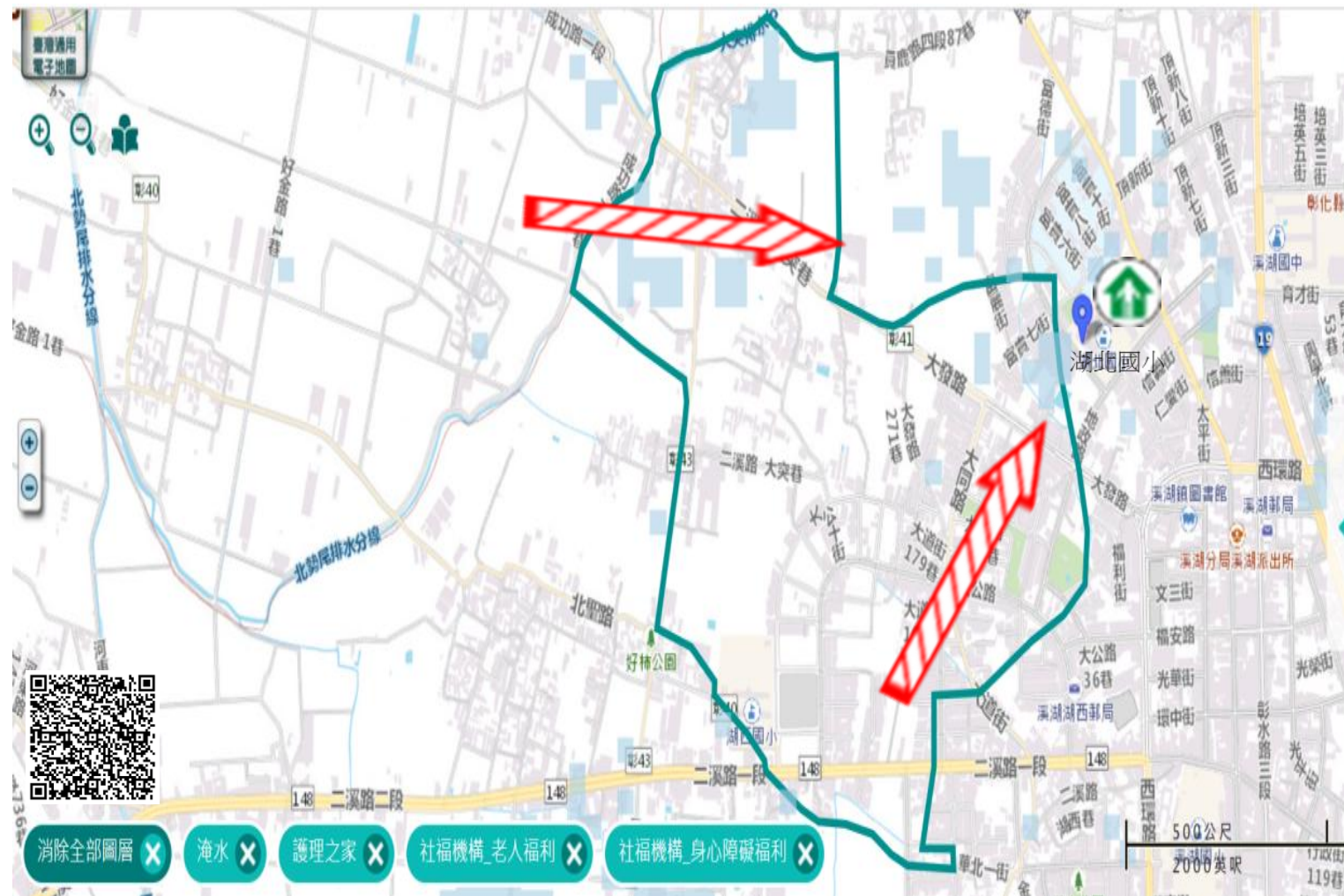

圖例	道路	標示			350mm / 24hr
	106 縣道	建議疏散避難方向	避難收容處所	老人福利	0.5 ~ 1.0 m
行政區域界線	適用水災災害	護理之家	兒少福利	1.0 ~ 2.0 m	
村(里)界線	身心障礙福利	圖資來源：NCDR災害潛勢地圖網站(109年)		2.0 ~ 3.0 m	
				> 3.0 m	

# 編號014 彰化縣溪湖鎮大突里地震簡易疏散避難圖

## 防災資訊

### 村(里)基本資料

- 總人口數：4229人

### 災害通報單位

- \*彰化縣災害應變中心  
電話：04-7512148
- \*溪湖鎮災害應變中心  
電話：04-8852121
- \*溪湖分局溪湖派出所  
電話：04-8852404
- \*溪湖消防分隊  
電話：04-8852007

### 緊急聯絡人

- \*里長：謝章啟  
電話：04-8852941  
0932598182

### 防災資料網站

- \*內政部消防署  
<http://www.nfa.gov.tw>
- \*彰化縣政府消防局  
<http://www.chfd.gov.tw>
- \*彰化縣溪湖鎮公所  
<http://town.chcg.gov.tw/xihu/0>  
[Ohome/index7.asp](http://home/index7.asp)

### 避難原則

前往開放空間或公園避難

### 避難收容處所

彰化縣湖北國小  
地址：彰化縣溪湖鎮太平里地政路201號  
電話：04-8613618



溪湖鎮公所111年9月製作

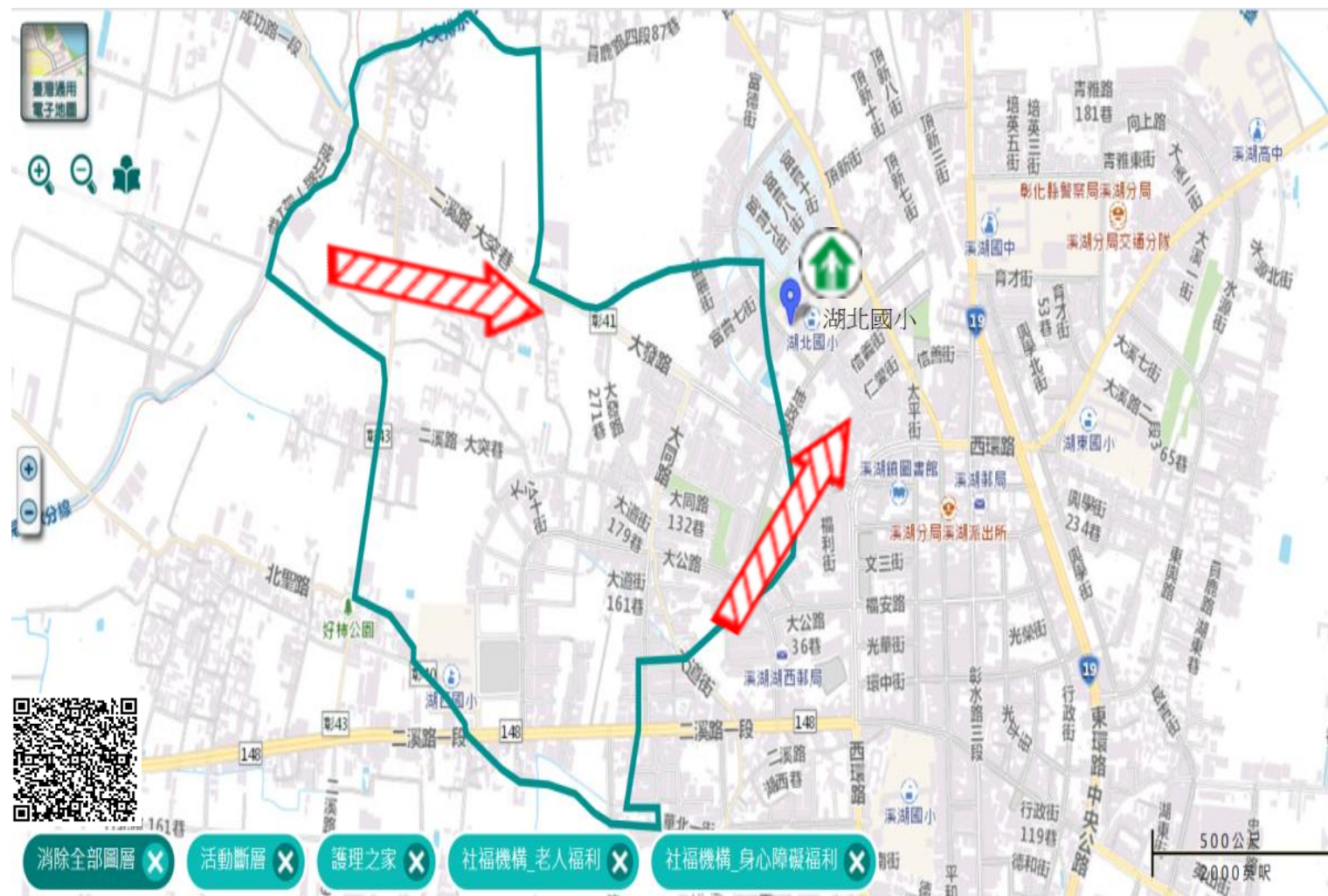

- 消除全部圖層 X
- 活動斷層 X
- 護理之家 X
- 社福機構\_老人福利 X
- 社福機構\_身心障礙福利 X

圖例	道路		標示			
	106 縣道		建議疏散避難方向		避難收容處所	
	行政區域界線		適用地震災害		護理之家	
		村(里)界線		身心障礙福利		老人福利
					兒少福利	

圖資來源：NCDR災害潛勢地圖網站(109年)



# 編號015 彰化縣溪湖鎮北勢里水災簡易疏散避難圖

## 防災資訊

### 村(里)基本資料

• 總人口數：1675人

### 災害通報單位

\*彰化縣災害應變中心  
電話：04-7512148  
\*溪湖鎮災害應變中心  
電話：04-8852121  
\*溪湖分局溪湖派出所  
電話：04-8852404  
\*溪湖消防分隊  
電話：04-8852007

### 緊急聯絡人

\*里長：楊添發  
電話：04-8854807  
0923877455

### 防災資料網站

\*內政部消防署  
<http://www.nfa.gov.tw>  
\*彰化縣政府消防局  
<http://www.chfd.gov.tw>  
\*彰化縣溪湖鎮公所  
<http://town.chcg.gov.tw/xihu/00home/index7.asp>

### 避難原則

就地避難或垂直避難;低窪地區前往避難處所

### 避難收容處所

彰化縣溪湖國小  
地址：彰化縣溪湖鎮光華里二溪路一段35號  
電話：04-8853126

溪湖鎮公所111年9月製作

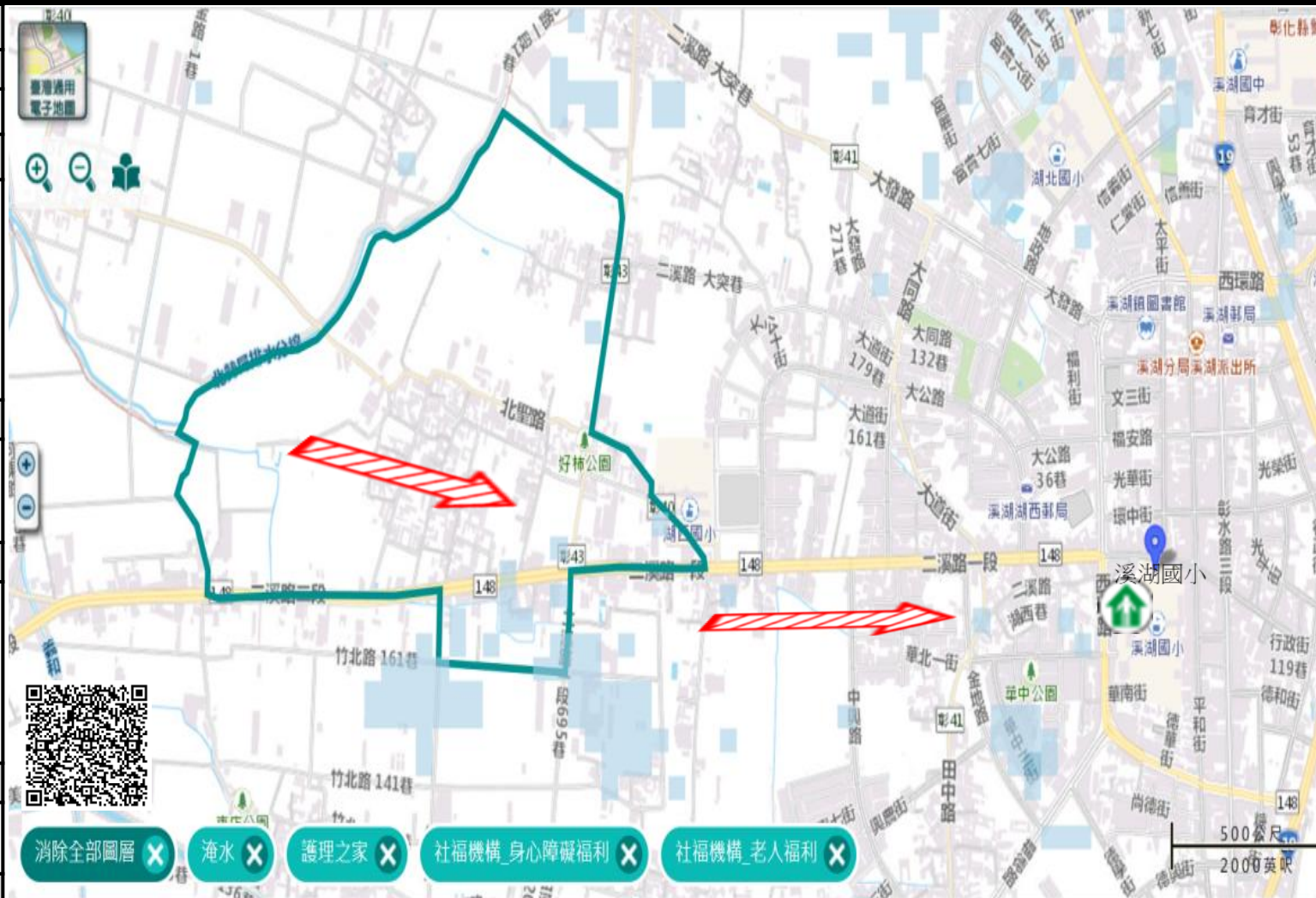

圖例	道路	標示			350mm / 24hr
	106 縣道	建議疏散避難方向	避難收容處所	老人福利	0.5 ~ 1.0 m
	行政區域界線	適用水災災害	護理之家	兒少福利	1.0 ~ 2.0 m
	村(里)界線	身心障礙福利	圖資來源：NCDR災害潛勢地圖網站(109年)		2.0 ~ 3.0 m > 3.0 m

# 編號016 彰化縣溪湖鎮北勢里地震簡易疏散避難圖

## 防災資訊

### 村(里)基本資料

• 總人口數：1675人

### 災害通報單位

\*彰化縣災害應變中心  
電話：04-7512148  
\*溪湖鎮災害應變中心  
電話：04-8852121  
\*溪湖分局溪湖派出所  
電話：04-8852404  
\*溪湖消防分隊  
電話：04-8852007

### 緊急聯絡人

\*里長：楊添發  
電話：04-8854807  
0923877455

### 防災資料網站

\*內政部消防署  
<http://www.nfa.gov.tw>  
\*彰化縣政府消防局  
<http://www.chfd.gov.tw>  
\*彰化縣溪湖鎮公所  
<http://town.chcg.gov.tw/xihu/00/home/index7.asp>

### 避難原則

前往開放空間或公園避難

### 避難收容處所

彰化縣溪湖國小  
地址：彰化縣溪湖鎮光華里二溪路一段35號  
電話：04-8853126

溪湖鎮公所111年9月製作

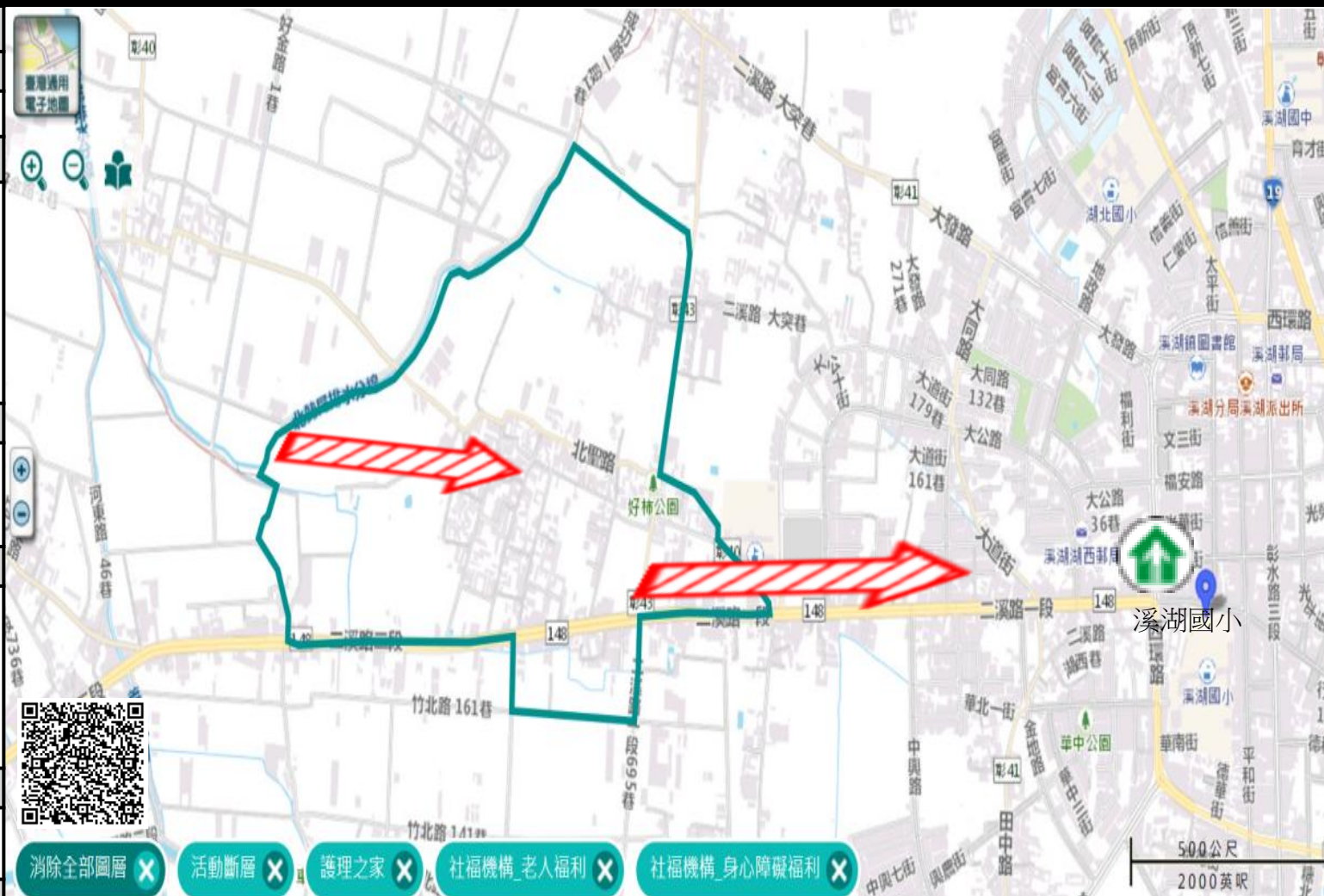

- 消除全部圖層 X
- 活動斷層 X
- 護理之家 X
- 社福機構\_老人福利 X
- 社福機構\_身心障礙福利 X

	道路	標示			
<b>圖例</b>	106 縣道		建議疏散避難方向		避難收容處所
	行政區域界線		適用地震災害		護理之家
	村(里)界線		身心障礙福利		兒少福利
圖資來源：NCDR災害潛勢地圖網站(109年)					





# 編號018 彰化縣溪湖鎮汴頭里地震簡易疏散避難圖

## 防災資訊

### 村(里)基本資料

- 總人口數：3586人

### 災害通報單位

- \*彰化縣災害應變中心  
電話：04-7512148
- \*溪湖鎮災害應變中心  
電話：04-8852121
- \*溪湖分局溪湖派出所  
電話：04-8852404
- \*溪湖消防分隊  
電話：04-8852007

### 緊急聯絡人

- \*里長：楊登棠  
電話：04-8854808  
0932031639

### 防災資料網站

- \*內政部消防署  
<http://www.nfa.gov.tw>
- \*彰化縣政府消防局  
<http://www.chfd.gov.tw>
- \*彰化縣溪湖鎮公所  
<http://town.chcg.gov.tw/xihu/00/home/index7.asp>

### 避難原則

前往開放空間或公園避難

### 避難收容處所

彰化縣溪湖國小  
地址：彰化縣溪湖鎮光華里二溪路一段35號  
電話：04-8853126

溪湖鎮公所111年9月製作

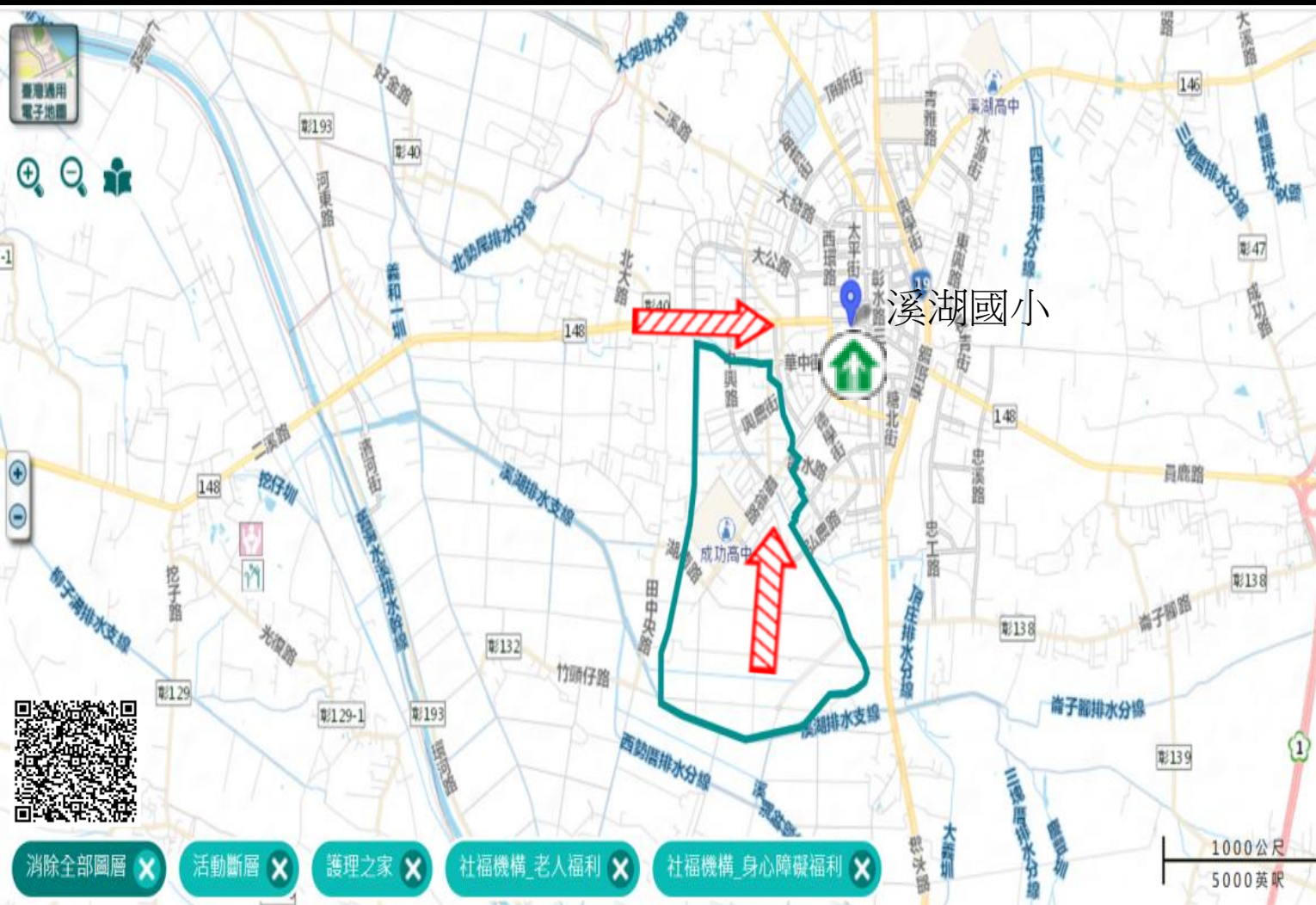

- 消除全部圖層 X
- 活動斷層 X
- 護理之家 X
- 社福機構\_老人福利 X
- 社福機構\_身心障礙福利 X

圖例	道路		標示					
	106	縣道		建議疏散避難方向		避難收容處所		老人福利
		行政區域界線		適用地震災害		護理之家		兒少福利
		村(里)界線		身心障礙福利	圖資來源：NCDR災害潛勢地圖網站(109年)			



# 編號019 彰化縣溪湖鎮大竹里水災簡易疏散避難圖

## 防災資訊

### 村(里)基本資料

• 總人口數：2895人

### 災害通報單位

\*彰化縣災害應變中心

電話：04-7512148

\*溪湖鎮災害應變中心

電話：04-8852121

\*溪湖分局溪湖派出所

電話：04-8852404

\*溪湖消防分隊

電話：04-8852007

### 緊急聯絡人

\*里長：何炳樺

電話：04-8854809

0923-270445

### 防災資料網站

\*內政部消防署

<http://www.nfa.gov.tw>

\*彰化縣政府消防局

<http://www.chfd.gov.tw>

\*彰化縣溪湖鎮公所

<http://town.chcg.gov.tw/xihu/00>

[home/index7.asp](http://home/index7.asp)

### 避難原則

就地避難或垂直避難;低窪地區前往避難處所

### 避難收容處所

彰化縣老人文康中心

地址：彰化縣溪湖鎮德華街17號

電話：04-8855026



溪湖鎮公所111年9月製作

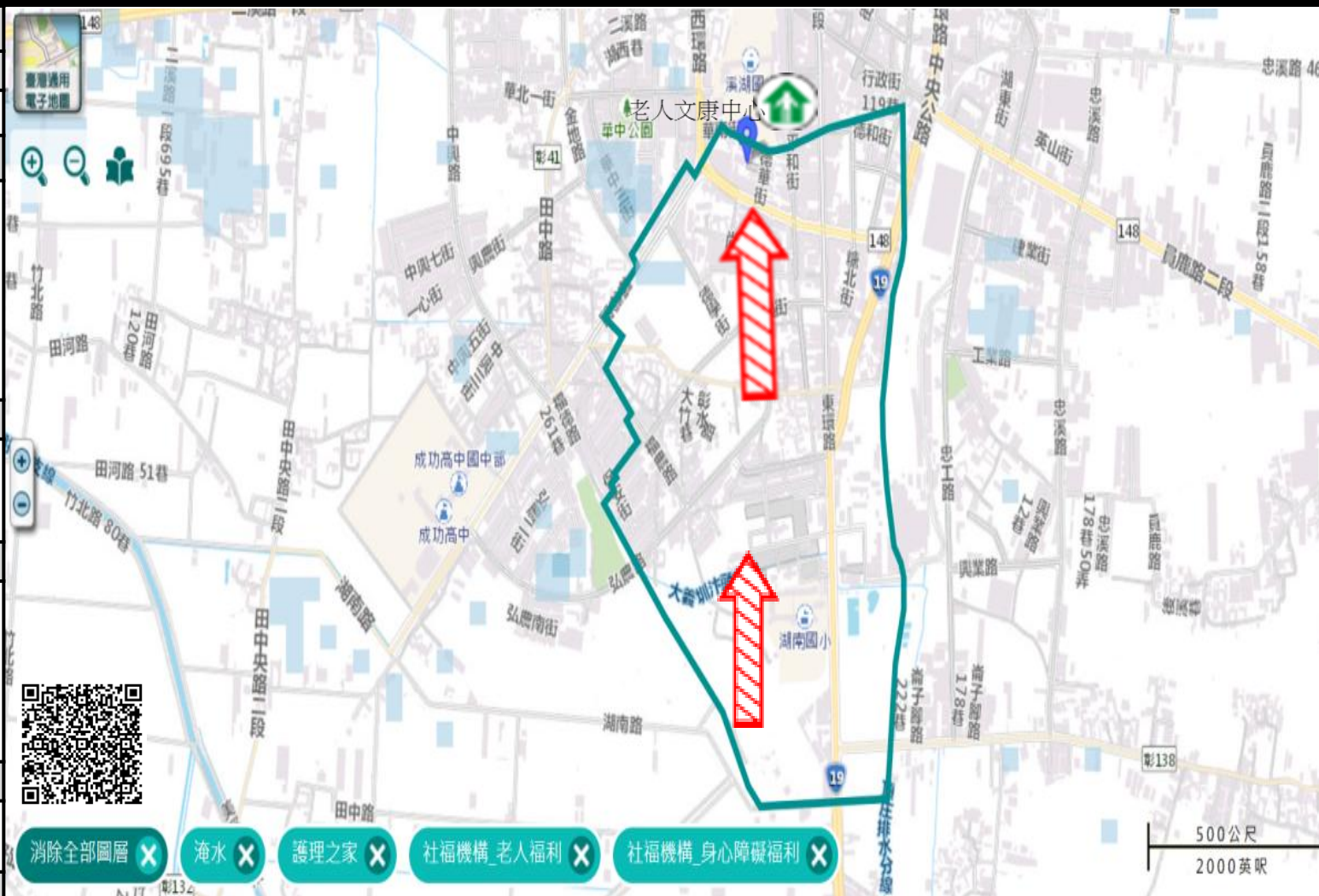

- 消除全部圖層 X
- 淹水 X
- 護理之家 X
- 社福機構\_老人福利 X
- 社福機構\_身心障礙福利 X

		道路	標示		350mm / 24hr
圖例	106	縣道	建議疏散避難方向	避難收容處所	0.5 ~ 1.0 m
		行政區域界線	適用水災災害	護理之家	1.0 ~ 2.0 m
		村(里)界線	身心障礙福利	兒少福利	2.0 ~ 3.0 m
			圖資來源：NCDR災害潛勢地圖網站(109年)		> 3.0 m

# 編號020 彰化縣溪湖鎮大竹里地震簡易疏散避難圖

## 防災資訊

### 村(里)基本資料

• 總人口數：2895人

### 災害通報單位

- \*彰化縣災害應變中心  
電話：04-7512148
- \*溪湖鎮災害應變中心  
電話：04-8852121
- \*溪湖分局溪湖派出所  
電話：04-8852404
- \*溪湖消防分隊  
電話：04-8852007

### 緊急聯絡人

- \*里長：何炳樺  
電話：04-8854809  
0923-270445

### 防災資料網站

- \*內政部消防署  
<http://www.nfa.gov.tw>
- \*彰化縣政府消防局  
<http://www.chfd.gov.tw>
- \*彰化縣溪湖鎮公所  
<http://town.chcg.gov.tw/xihu/00home/index7.asp>

### 避難原則

前往開放空間或公園避難

### 避難收容處所

彰化縣溪湖國小  
地址：彰化縣溪湖鎮二溪路一段35號  
電話：04-8853126

溪湖鎮公所111年9月製作

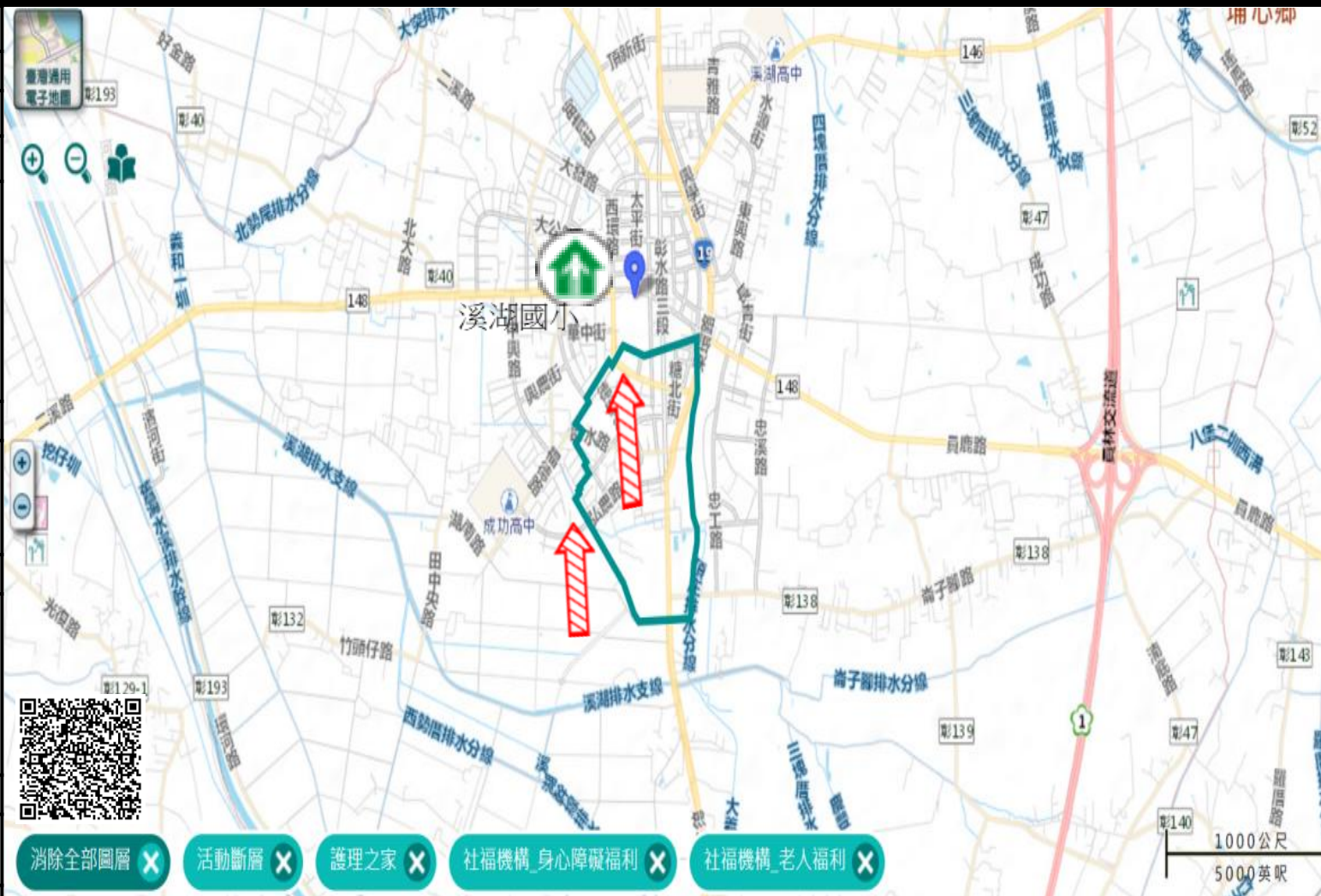

- 消除全部圖層 X
- 活動斷層 X
- 護理之家 X
- 社福機構\_身心障礙福利 X
- 社福機構\_老人福利 X

道路		標示			
106	縣道		建議疏散避難方向		避難收容處所
行政區域界線			適用地震災害		護理之家
村(里)界線			身心障礙福利		兒少福利

圖資來源：NCDR災害潛勢地圖網站(109年)



# 編號021 彰化縣溪湖鎮湖西里水災簡易疏散避難圖

## 防災資訊

### 村(里)基本資料

• 總人口數：2694人

### 災害通報單位

- \*彰化縣災害應變中心  
電話：04-7512148
- \*溪湖鎮災害應變中心  
電話：04-8852121
- \*溪湖分局溪湖派出所  
電話：04-8852404
- \*溪湖消防分隊  
電話：04-8852007

### 緊急聯絡人

- \*里長：楊明瞭  
電話：04-8854810  
0921793592

### 防災資料網站

- \*內政部消防署  
<http://www.nfa.gov.tw>
- \*彰化縣政府消防局  
<http://www.chfd.gov.tw>
- \*彰化縣溪湖鎮公所  
<http://town.chcg.gov.tw/xihu/00home/index7.asp>

### 避難原則

就地避難或垂直避難;低窪地區前往避難處所

### 避難收容處所

彰化縣溪湖國小  
地址：彰化縣溪湖鎮二溪路一段35號  
電話：04-8853126

溪湖鎮公所111年9月製作

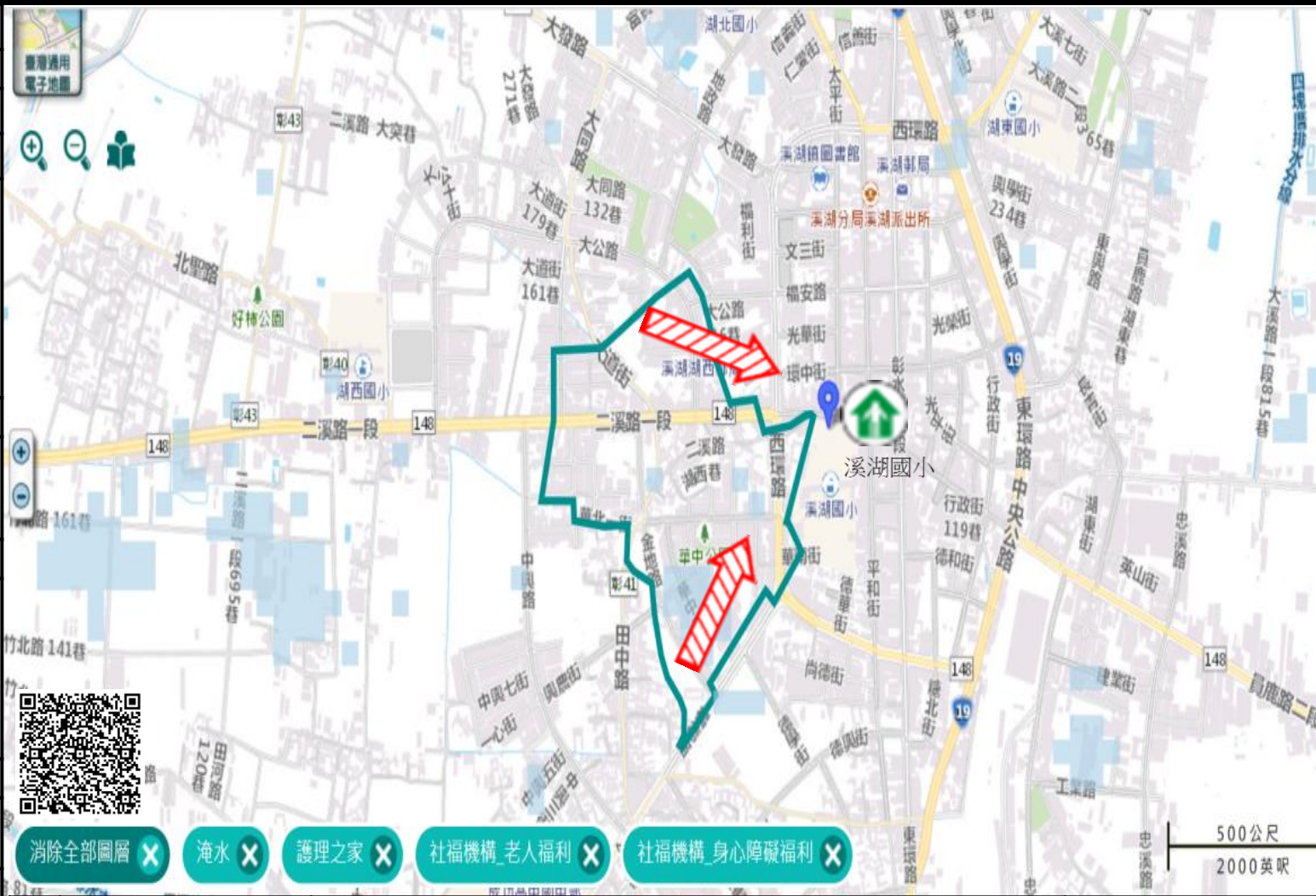

- 消除全部圖層 X
- 淹水 X
- 護理之家 X
- 社福機構\_老人福利 X
- 社福機構\_身心障礙福利 X

		道路	標示			350mm / 24hr			
圖例	106 縣道		建議疏散避難方向		避難收容處所		0.5 ~ 1.0 m		
	行政區域界線		適用水災災害		護理之家		兒少福利		1.0 ~ 2.0 m
	村(里)界線		身心障礙福利	圖資來源：NCDR災害潛勢地圖網站(109年)			2.0 ~ 3.0 m		
							> 3.0 m		

# 編號022 彰化縣溪湖鎮湖西里地震簡易疏散避難圖

## 防災資訊

### 村(里)基本資料

• 總人口數：2694人

### 災害通報單位

- \*彰化縣災害應變中心  
電話：04-7512148
- \*溪湖鎮災害應變中心  
電話：04-8852121
- \*溪湖分局溪湖派出所  
電話：04-8852404
- \*溪湖消防分隊  
電話：04-8852007

### 緊急聯絡人

- \*里長：楊明瞭  
電話：04-8854810  
0921793592

### 防災資料網站

- \*內政部消防署  
<http://www.nfa.gov.tw>
- \*彰化縣政府消防局  
<http://www.chfd.gov.tw>
- \*彰化縣溪湖鎮公所  
<http://town.chcg.gov.tw/xihu/00/home/index7.asp>

### 避難原則

前往開放空間或公園避難

### 避難收容處所

彰化縣溪湖國小  
地址：彰化縣溪湖鎮二溪路一段35號  
電話：04-8853126



溪湖鎮公所111年9月製作

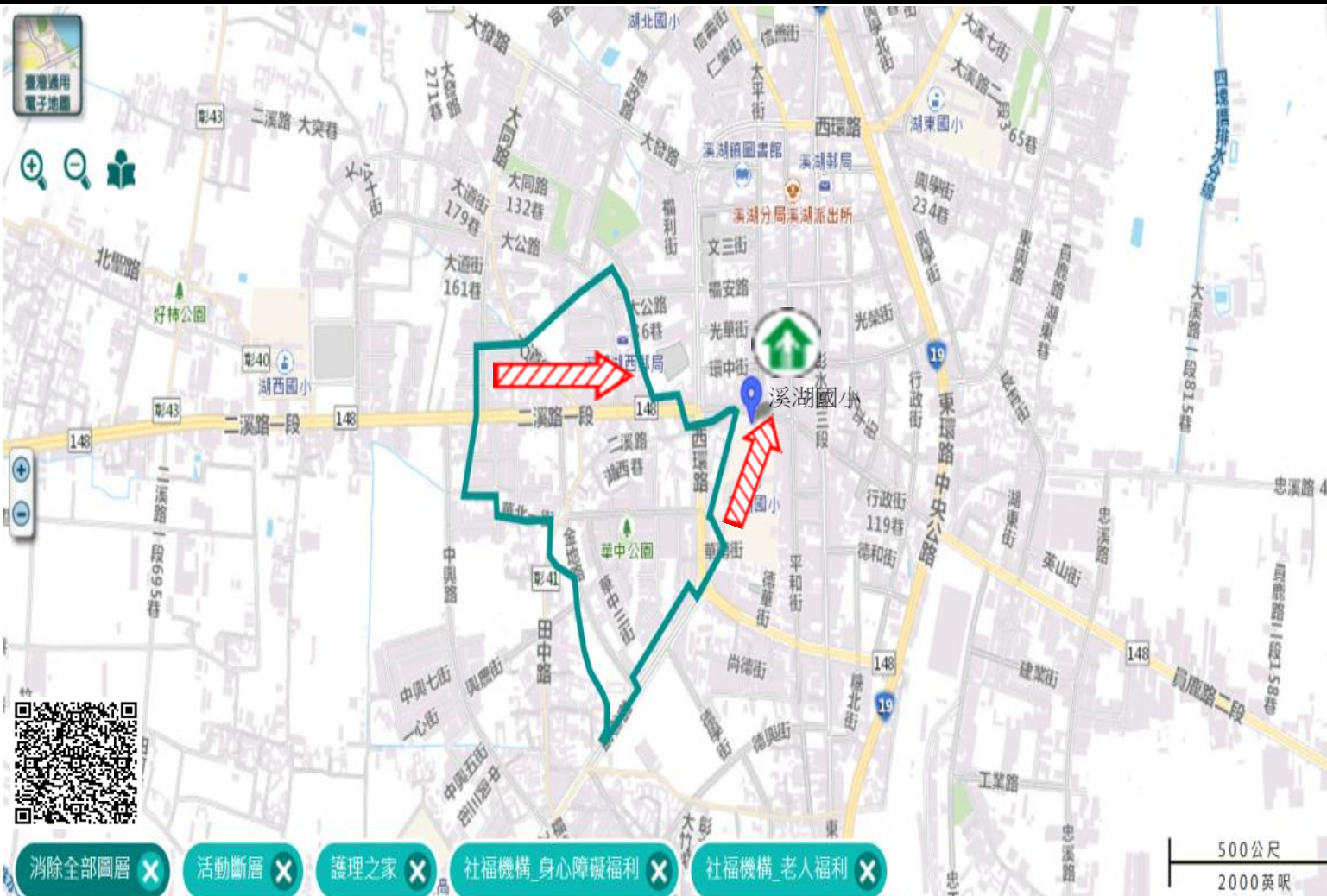

- 消除全部圖層 X
- 活動斷層 X
- 護理之家 X
- 社福機構\_身心障礙福利 X
- 社福機構\_老人福利 X

圖例	道路		標示		
	106 縣道		建議疏散避難方向		避難收容處所
	行政區域界線		適用地震災害		護理之家
	村(里)界線		身心障礙福利		兒少福利
圖資來源：NCDR災害潛勢地圖網站(109年)					



# 編號023 彰化縣溪湖鎮田中里水災簡易疏散避難圖

## 防災資訊

### 村(里)基本資料

• 總人口數：923人

### 災害通報單位

- \*彰化縣災害應變中心  
電話：04-7512148
- \*溪湖鎮災害應變中心  
電話：04-8852121
- \*溪湖分局溪湖派出所  
電話：04-8852404
- \*溪湖消防分隊  
電話：04-8852007

### 緊急聯絡人

\*里長：楊永燦  
電話：04-8852833  
0932596989

### 防災資料網站

- \*內政部消防署  
<http://www.nfa.gov.tw>
- \*彰化縣政府消防局  
<http://www.chfd.gov.tw>
- \*彰化縣溪湖鎮公所  
<http://town.chcg.gov.tw/xihu/00home/index7.asp>

### 避難原則

就地避難或垂直避難;低窪地區前往避難處所

### 避難收容處所

彰化縣溪湖國小  
地址：彰化縣溪湖鎮二溪路一段35號  
電話：04-8853126



溪湖鎮公所111年9月製作

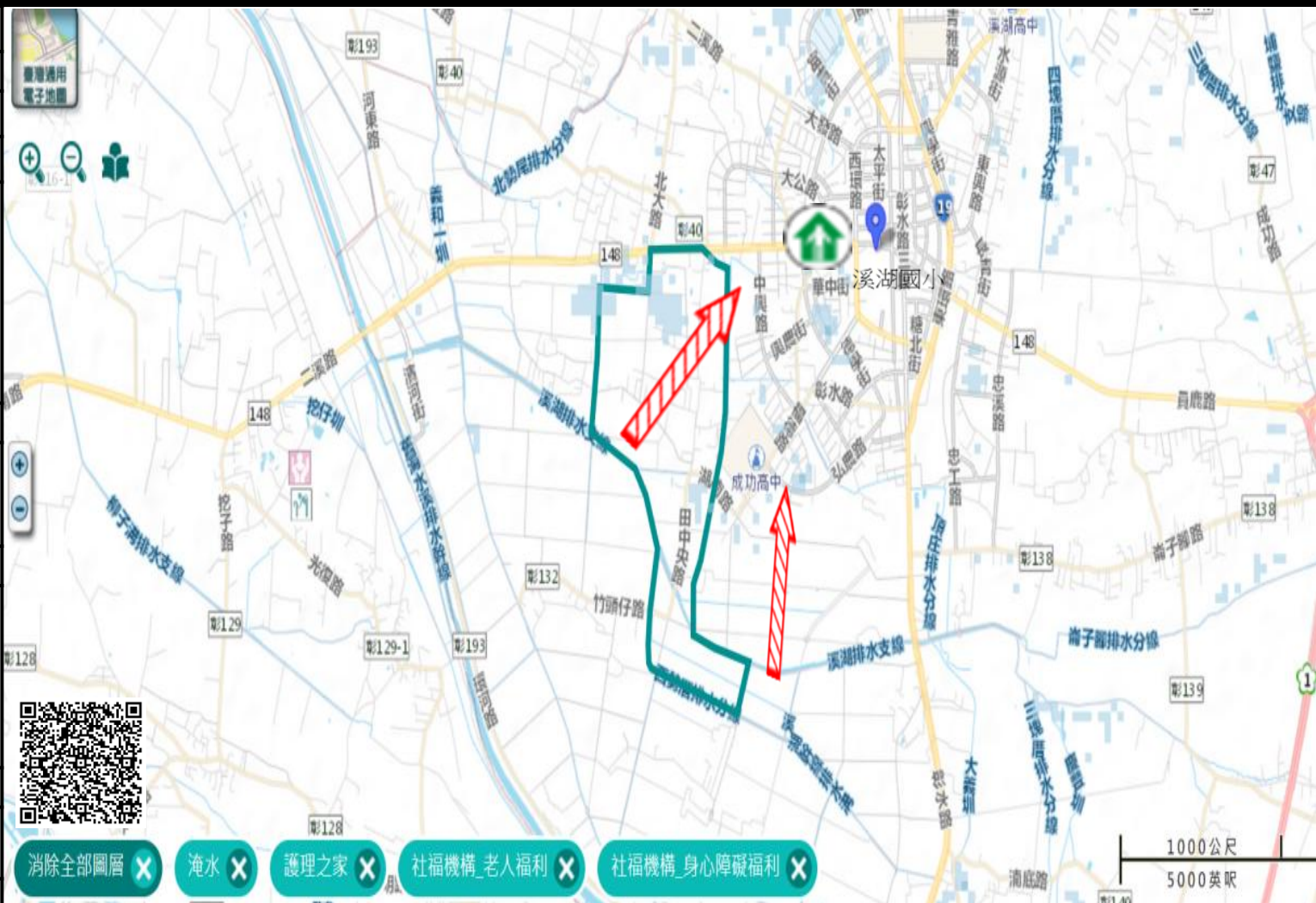

- 消除全部圖層 X
- 淹水 X
- 護理之家 X
- 社福機構\_老人福利 X
- 社福機構\_身心障礙福利 X

圖例		道路	標示			350mm / 24hr				
圖例	106	縣道		建議疏散避難方向		避難收容處所		0.5 ~ 1.0 m		
		行政區域界線		適用水災災害		護理之家		兒少福利		1.0 ~ 2.0 m
		村(里)界線		身心障礙福利	圖資來源：NCDR災害潛勢地圖網站(109年)				2.0 ~ 3.0 m	
									> 3.0 m	

# 編號024 彰化縣溪湖鎮田中里地震簡易疏散避難圖

## 防災資訊

### 村(里)基本資料

• 總人口數：923人

### 災害通報單位

- \*彰化縣災害應變中心  
電話：04-7512148
- \*溪湖鎮災害應變中心  
電話：04-8852121
- \*溪湖分局溪湖派出所  
電話：04-8852404
- \*溪湖消防分隊  
電話：04-8852007

### 緊急聯絡人

- \*里長：楊永燦  
電話：04-8852833  
0932596989

### 防災資料網站

- \*內政部消防署  
<http://www.nfa.gov.tw>
- \*彰化縣政府消防局  
<http://www.chfd.gov.tw>
- \*彰化縣溪湖鎮公所  
<http://town.chcg.gov.tw/xihu/00home/index7.asp>

### 避難原則

前往開放空間或公園避難

### 避難收容處所

彰化縣溪湖國小  
地址：彰化縣溪湖鎮二溪路一段35號  
電話：04-8853126

溪湖鎮公所111年9月製作

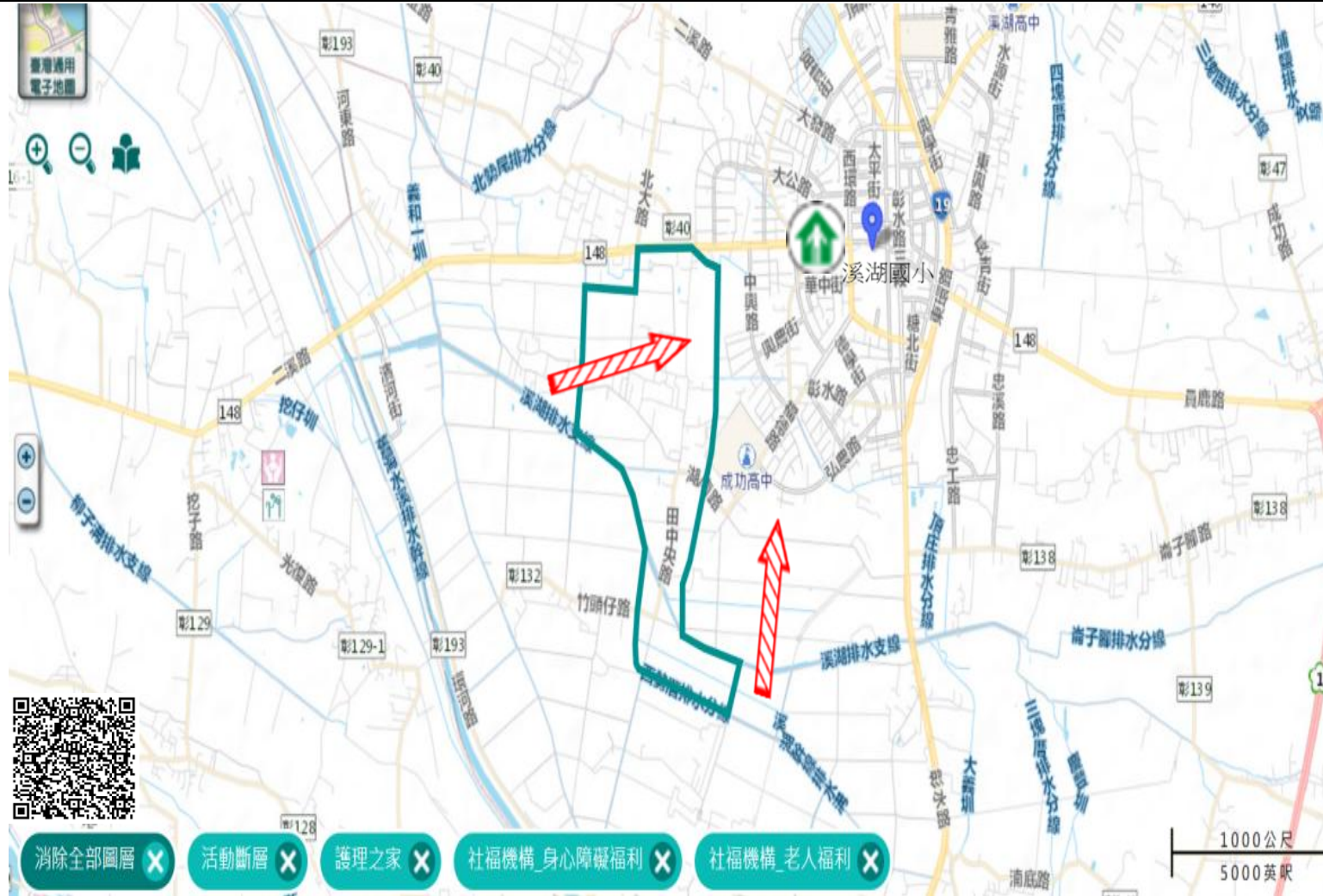

圖例	道路	標示		
	106 縣道		建議疏散避難方向	
行政區域界線		適用地震災害		護理之家
村(里)界線		身心障礙福利		兒少福利

圖資來源：NCDR災害潛勢地圖網站(109年)



# 編號025 彰化縣溪湖鎮河東里水災簡易疏散避難圖

## 防災資訊

### 村(里)基本資料

• 總人口數：2087人

### 災害通報單位

- \*彰化縣災害應變中心  
電話：04-7512148
- \*溪湖鎮災害應變中心  
電話：04-8852121
- \*溪湖分局溪湖派出所  
電話：04-8852404
- \*溪湖消防分隊  
電話：04-8852007

### 緊急聯絡人

\*里長：吳明聰  
電話：04-8819552  
0923136657

### 防災資料網站

- \*內政部消防署  
<http://www.nfa.gov.tw>
- \*彰化縣政府消防局  
<http://www.chfd.gov.tw>
- \*彰化縣溪湖鎮公所  
<http://town.chcg.gov.tw/xihu/00/home/index7.asp>

### 避難原則

就地避難或垂直避難;低窪地區前往避難處所

### 避難收容處所

彰化縣河東社區活動中心  
地址：彰化縣溪湖鎮河東里河東路281號  
電話：0920269999



溪湖鎮公所111年9月製作



- 消除全部圖層 X
- 淹水 X
- 護理之家 X
- 社福機構\_老人福利 X
- 社福機構\_身心障礙福利 X

		道路	標示			350mm / 24hr				
圖例	106	縣道		建議疏散避難方向		避難收容處所		0.5 ~ 1.0 m		
		行政區域界線		適用水災災害		護理之家		兒少福利		1.0 ~ 2.0 m
		村(里)界線		身心障礙福利	圖資來源：NCDR災害潛勢地圖網站(109年)			2.0 ~ 3.0 m		
				> 3.0 m						

# 編號026 彰化縣溪湖鎮河東里地震簡易疏散避難圖

## 防災資訊

### 村(里)基本資料

• 總人口數：2087人

### 災害通報單位

- \*彰化縣災害應變中心  
電話：04-7512148
- \*溪湖鎮災害應變中心  
電話：04-8852121
- \*溪湖分局溪湖派出所  
電話：04-8852404
- \*溪湖消防分隊  
電話：04-8852007

### 緊急聯絡人

- \*里長：吳明聰  
電話：04-8819552  
0923136657

### 防災資料網站

- \*內政部消防署  
<http://www.nfa.gov.tw>
- \*彰化縣政府消防局  
<http://www.chfd.gov.tw>
- \*彰化縣溪湖鎮公所  
<http://town.chcg.gov.tw/xihu/00home/index7.asp>

### 避難原則

前往開放空間或公園避難

### 避難收容處所

彰化縣溪湖國小  
地址：彰化縣溪湖鎮二溪路一段35號  
電話：04-8853126



溪湖鎮公所111年9月製作

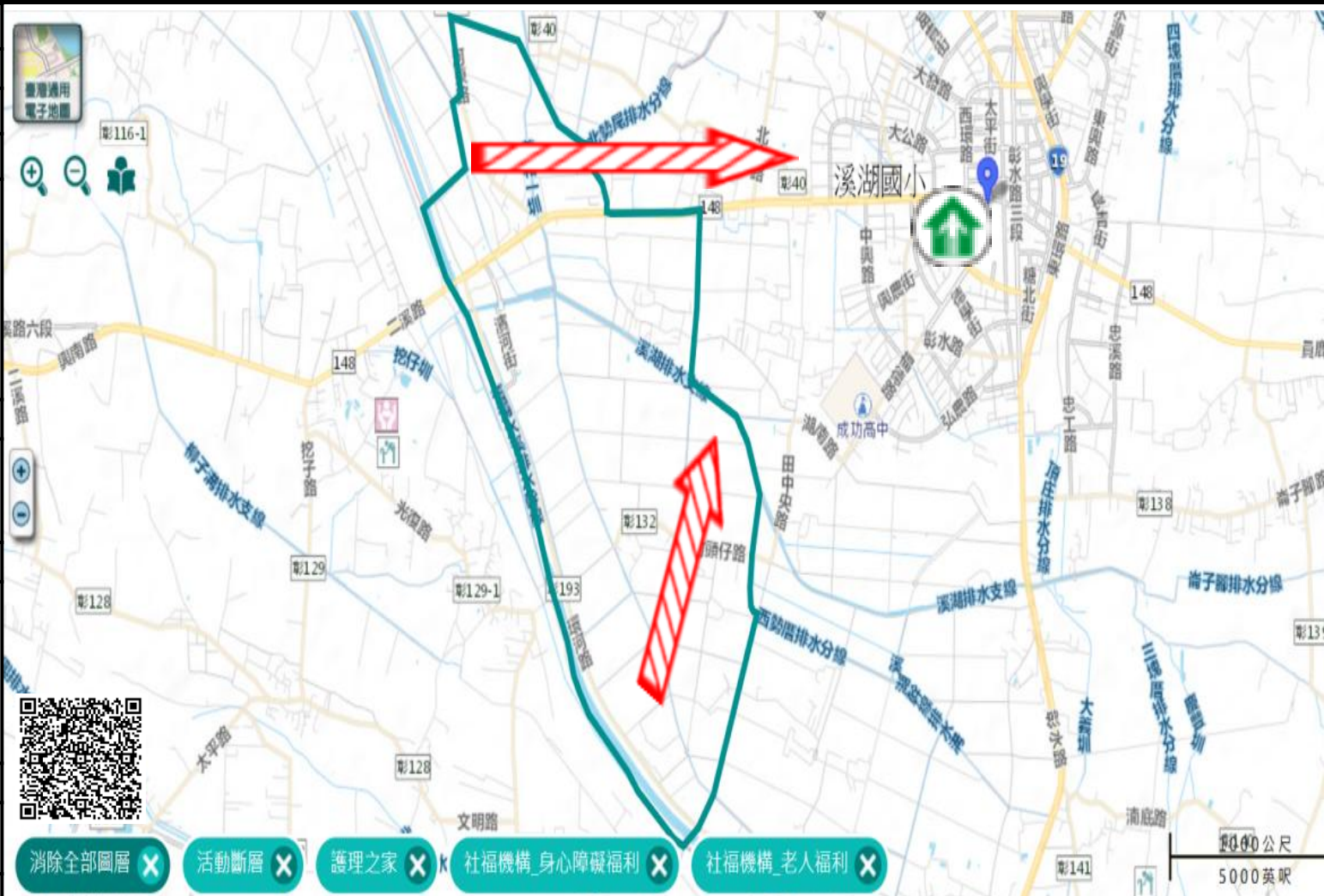

圖例	道路	標示			
	106 縣道		建議疏散避難方向		避難收容處所
行政區域界線		適用地震災害		護理之家	
	村(里)界線		身心障礙福利		兒少福利

圖資來源：NCDR災害潛勢地圖網站(109年)



# 編號027 彰化縣溪湖鎮中山里水災簡易疏散避難圖

## 防災資訊

### 村(里)基本資料

• 總人口數：2754人

### 災害通報單位

- \*彰化縣災害應變中心  
電話：04-7512148
- \*溪湖鎮災害應變中心  
電話：04-8852121
- \*溪湖分局溪湖派出所  
電話：04-8852404
- \*溪湖消防分隊  
電話：04-8852007

### 緊急聯絡人

\*里長：楊平國  
電話：04-8854813  
0935-045577

### 防災資料網站

- \*內政部消防署  
<http://www.nfa.gov.tw>
- \*彰化縣政府消防局  
<http://www.chfd.gov.tw>
- \*彰化縣溪湖鎮公所  
<http://town.chcg.gov.tw/xihu/00/home/index7.asp>

### 避難原則

就地避難或垂直避難;低窪地區前往避難處所

### 避難收容處所

彰化縣東溪國小  
地址：彰化縣溪湖鎮員鹿路一段538號  
電話：04-8852034



溪湖鎮公所111年9月製作

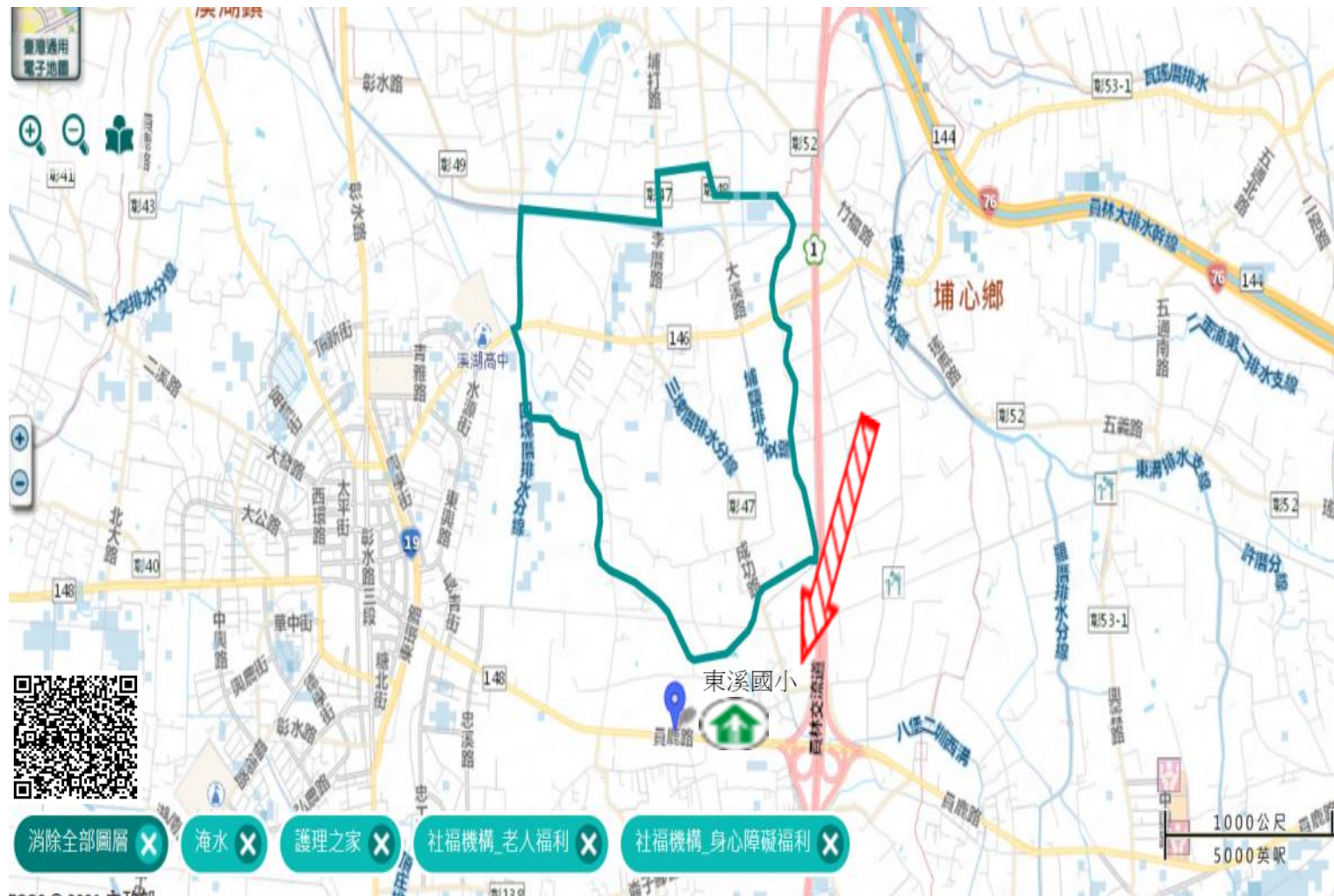

		道路	標示			350mm / 24hr
圖例	106 縣道		建議疏散避難方向		避難收容處所	0.5 ~ 1.0 m
	行政區域界線		適用水災災害		護理之家	1.0 ~ 2.0 m
	村(里)界線		身心障礙福利		兒少福利	2.0 ~ 3.0 m
			圖資來源：NCDR災害潛勢地圖網站(109年)			> 3.0 m

# 編號028 彰化縣溪湖鎮中山里地震簡易疏散避難圖

## 防災資訊

### 村(里)基本資料

• 總人口數：2754人

### 災害通報單位

- \*彰化縣災害應變中心  
電話：04-7512148
- \*溪湖鎮災害應變中心  
電話：04-8852121
- \*溪湖分局溪湖派出所  
電話：04-8852404
- \*溪湖消防分隊  
電話：04-8852007

### 緊急聯絡人

- \*里長：楊平國  
電話：04-8854813  
0935-045577

### 防災資料網站

- \*內政部消防署  
<http://www.nfa.gov.tw>
- \*彰化縣政府消防局  
<http://www.chfd.gov.tw>
- \*彰化縣溪湖鎮公所  
<http://town.chcg.gov.tw/xihu/0home/index7.asp>

### 避難原則

前往開放空間或公園避難

### 避難收容處所

彰化縣東溪國小  
地址：彰化縣溪湖鎮員鹿路一段538號  
電話：04-8852034



溪湖鎮公所111年9月製作

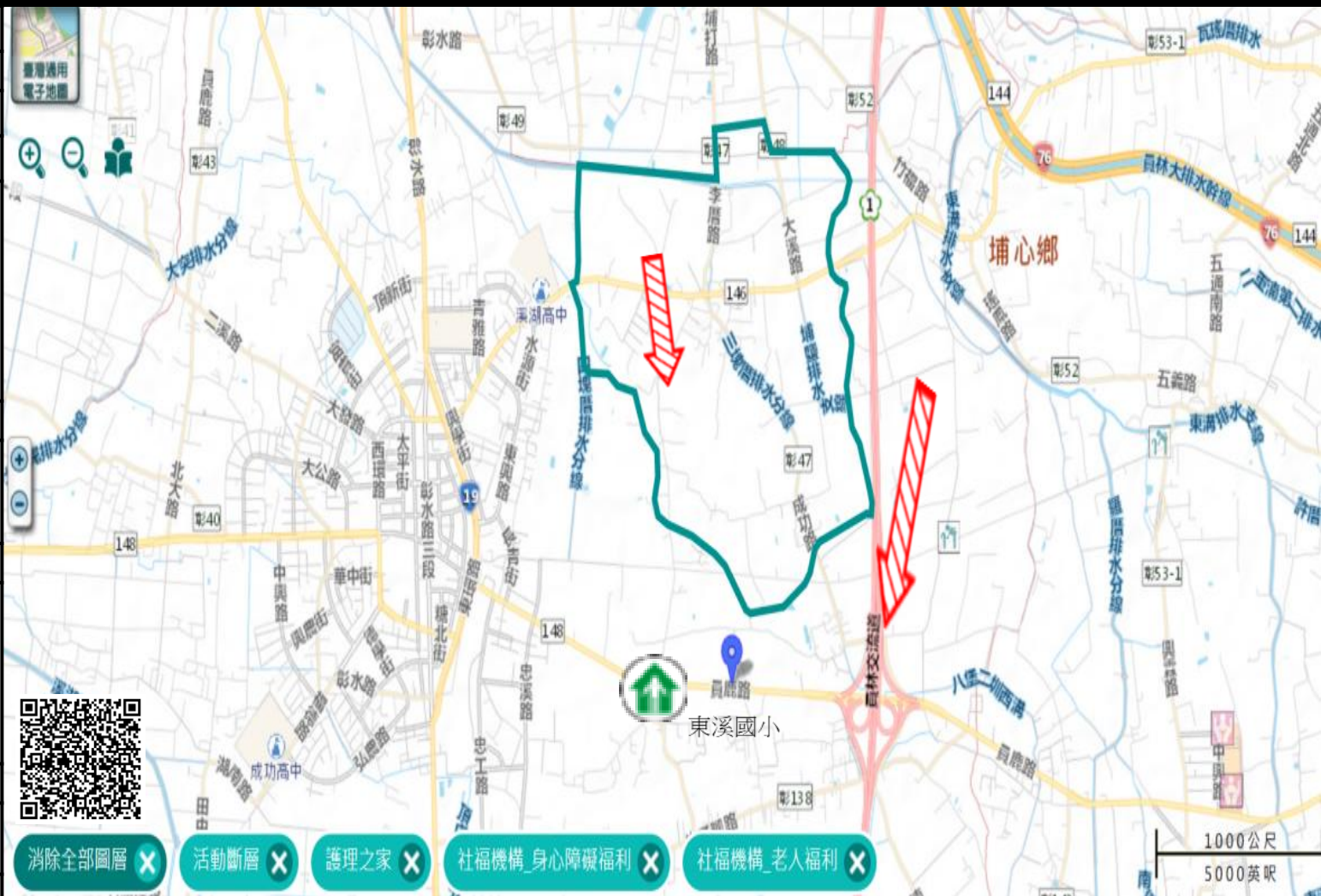

- 消除全部圖層 X
- 活動斷層 X
- 護理之家 X
- 社福機構\_身心障礙福利 X
- 社福機構\_老人福利 X

圖例	道路		標示					
	106	縣道		建議疏散避難方向		避難收容處所		老人福利
		行政區域界線		適用地震災害		護理之家		兒少福利
	村(里)界線		身心障礙福利	圖資來源：NCDR災害潛勢地圖網站(109年)				



# 編號029 彰化縣溪湖鎮中竹里水災簡易疏散避難圖

## 防災資訊

### 村(里)基本資料

• 總人口數：940人

### 災害通報單位

- \*彰化縣災害應變中心  
電話：04-7512148
- \*溪湖鎮災害應變中心  
電話：04-8852121
- \*溪湖分局溪湖派出所  
電話：04-8852404
- \*溪湖消防分隊  
電話：04-8852007

### 緊急聯絡人

- \*里長：黃柏勳  
電話：04-8856463  
0932549314

### 防災資料網站

- \*內政部消防署  
<http://www.nfa.gov.tw>
- \*彰化縣政府消防局  
<http://www.chfd.gov.tw>
- \*彰化縣溪湖鎮公所  
<http://town.chcg.gov.tw/xihu/00home/index7.asp>

### 避難原則

就地避難或垂直避難;低窪地區前往避難處所

### 避難收容處所

彰化縣東溪國小  
地址：彰化縣溪湖鎮員鹿路一段538號  
電話：04-8852034



溪湖鎮公所111年9月製作

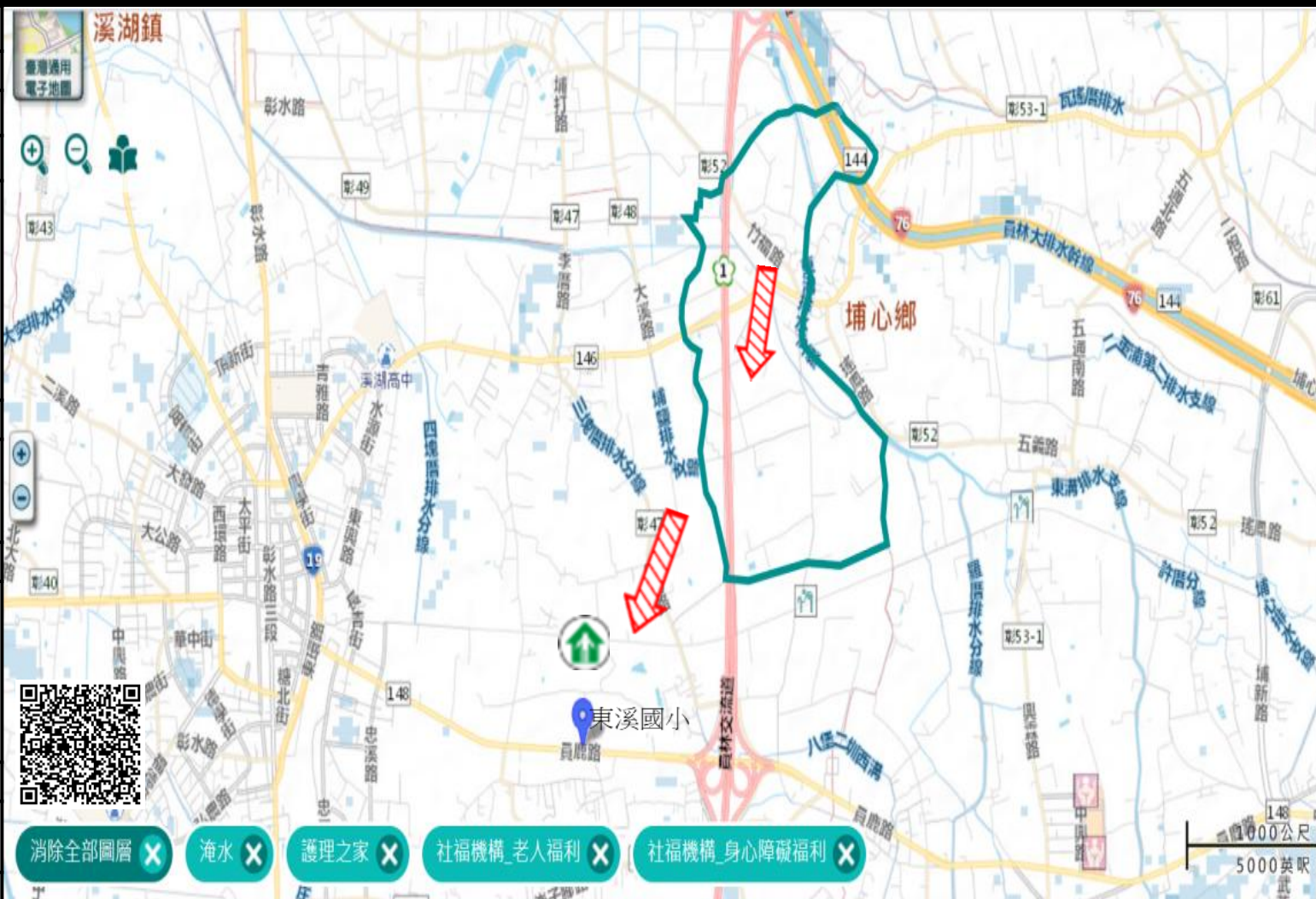

- 消除全部圖層 X
- 淹水 X
- 護理之家 X
- 社福機構\_老人福利 X
- 社福機構\_身心障礙福利 X

圖例	道路	標示			350mm / 24hr
	106 縣道	建議疏散避難方向	避難收容處所	老人福利	0.5 ~ 1.0 m
行政區域界線	適用水災災害	護理之家	兒少福利	1.0 ~ 2.0 m	
村(里)界線	身心障礙福利	圖資來源：NCDR災害潛勢地圖網站(109年)		2.0 ~ 3.0 m	
				> 3.0 m	

# 編號030 彰化縣溪湖鎮中竹里地震簡易疏散避難圖

## 防災資訊

### 村(里)基本資料

• 總人口數：940人

### 災害通報單位

\*彰化縣災害應變中心  
電話：04-7512148  
\*溪湖鎮災害應變中心  
電話：04-8852121  
\*溪湖分局溪湖派出所  
電話：04-8852404  
\*溪湖消防分隊  
電話：04-8852007

### 緊急聯絡人

\*里長：黃柏勳  
電話：04-8856463  
0932549314

### 防災資料網站

\*內政部消防署  
<http://www.nfa.gov.tw>  
\*彰化縣政府消防局  
<http://www.chfd.gov.tw>  
\*彰化縣溪湖鎮公所  
<http://town.chcg.gov.tw/xihu/Ohome/index7.asp>

### 避難原則

前往開放空間或公園避難

### 避難收容處所

彰化縣東溪國小  
地址：彰化縣溪湖鎮員鹿路一段538號  
電話：04-8852034

溪湖鎮公所111年9月製作

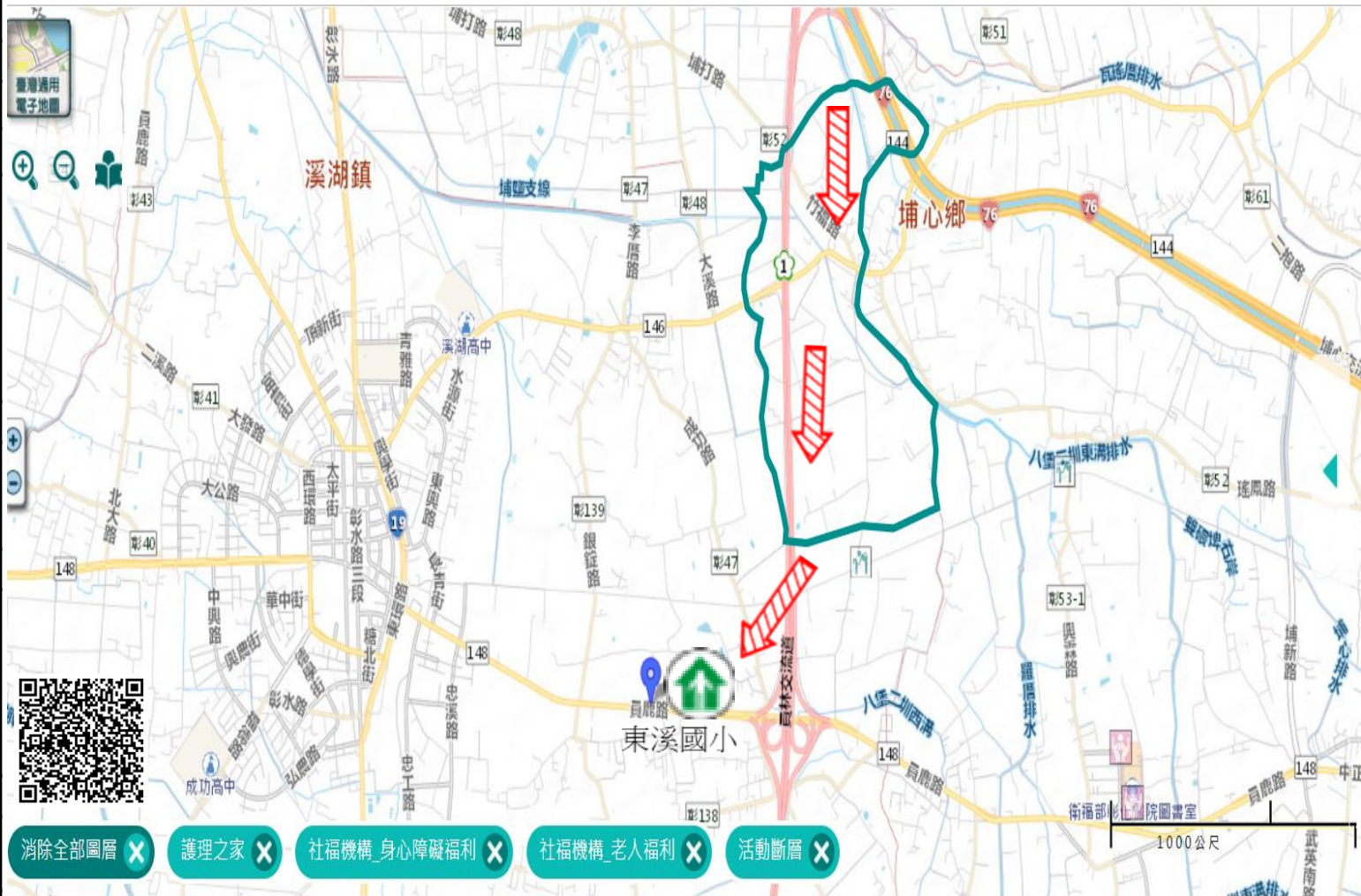

- 消除全部圖層 X
- 護理之家 X
- 社福機構\_身心障礙福利 X
- 社福機構\_老人福利 X
- 活動斷層 X

	道路	標示			
<b>圖例</b>	106 縣道		建議疏散避難方向		避難收容處所
	行政區域界線		適用地震災害		護理之家
	村(里)界線		身心障礙福利		老人福利
					兒少福利

圖資來源：NCDR災害潛勢地圖網站(109年)



# 編號031 彰化縣溪湖鎮東溪里水災簡易疏散避難圖

## 防災資訊

### 村(里)基本資料

• 總人口數：1562人

### 災害通報單位

- \*彰化縣災害應變中心  
電話：04-7512148
- \*溪湖鎮災害應變中心  
電話：04-8852121
- \*溪湖分局溪湖派出所  
電話：04-8852404
- \*溪湖消防分隊  
電話：04-8852007

### 緊急聯絡人

\*里長：陳添富  
電話：04-8821745  
0939298535

### 防災資料網站

- \*內政部消防署  
<http://www.nfa.gov.tw>
- \*彰化縣政府消防局  
<http://www.chfd.gov.tw>
- \*彰化縣溪湖鎮公所  
<http://town.chcg.gov.tw/xihu/00/home/index7.asp>

### 避難原則

就地避難或垂直避難;低窪地區前往避難處所

### 避難收容處所

彰化縣東溪國小   
地址：彰化縣溪湖鎮員鹿路一段538號  
電話：04-8852034



溪湖鎮公所111年9月製作

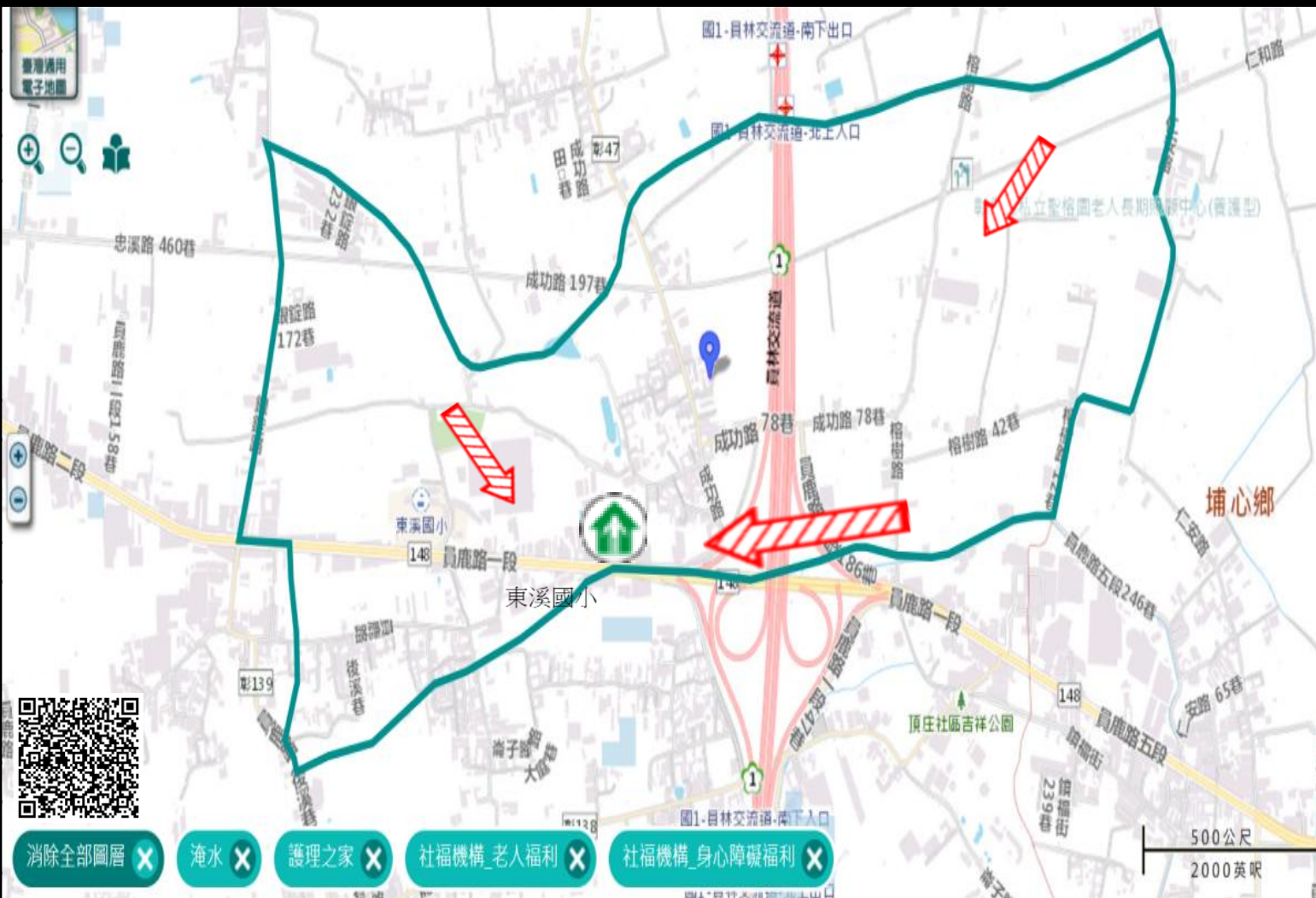

- 消除全部圖層 X
- 淹水 X
- 護理之家 X
- 社福機構\_老人福利 X
- 社福機構\_身心障礙福利 X

圖例	道路	標示			350mm / 24hr
	106 縣道	 建議疏散避難方向	 避難收容處所	 老人福利	 0.5 ~ 1.0 m
行政區域界線	 適用水災災害	 護理之家	 兒少福利	 1.0 ~ 2.0 m	
 村(里)界線	 身心障礙福利	圖資來源：NCDR災害潛勢地圖網站(109年)		 2.0 ~ 3.0 m	
				 > 3.0 m	

# 編號032 彰化縣溪湖鎮東溪里地震簡易疏散避難圖

## 防災資訊

### 村(里)基本資料

• 總人口數：1562人

### 災害通報單位

\*彰化縣災害應變中心  
電話：04-7512148  
\*溪湖鎮災害應變中心  
電話：04-8852121  
\*溪湖分局溪湖派出所  
電話：04-8852404  
\*溪湖消防分隊  
電話：04-8852007

### 緊急聯絡人

\*里長：陳添富  
電話：04-8821745  
0939298535

### 防災資料網站

\*內政部消防署  
<http://www.nfa.gov.tw>  
\*彰化縣政府消防局  
<http://www.chfd.gov.tw>  
\*彰化縣溪湖鎮公所  
<http://town.chcg.gov.tw/xihu/0>  
[Ohome/index7.asp](http://home/index7.asp)

### 避難原則

前往開放空間或公園避難

### 避難收容處所

彰化縣東溪國小   
地址：彰化縣溪湖鎮員鹿路一段538號  
電話：04-8852034 

溪湖鎮公所111年9月製作

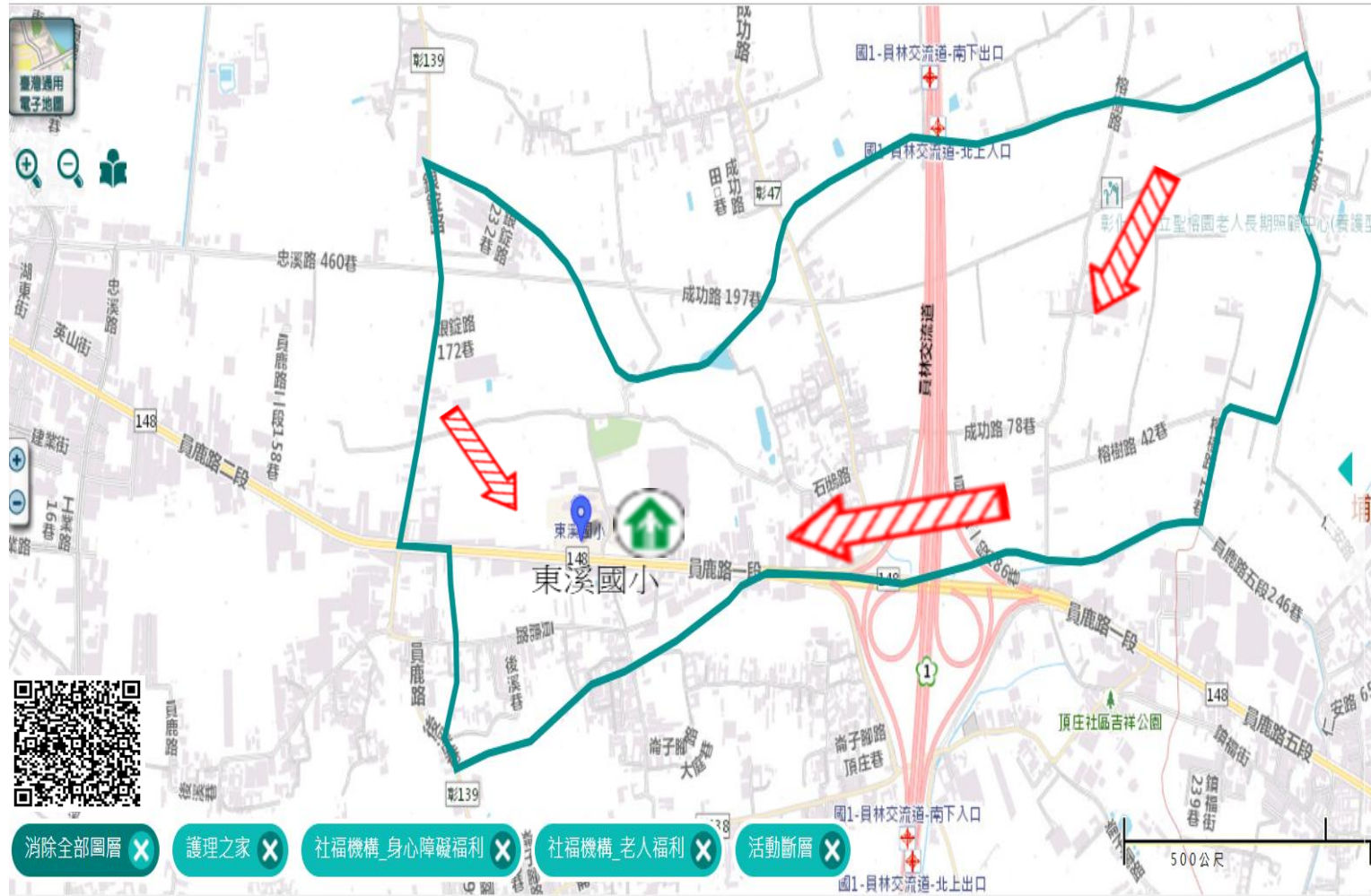

消除全部圖層 X

護理之家 X

社福機構\_身心障礙福利 X

社福機構\_老人福利 X

活動斷層 X

圖例

### 道路

106 縣道

### 行政區域界線

村(里)界線

### 標示

 建議疏散避難方向

 適用地震災害

 身心障礙福利

 避難收容處所

 護理之家

 老人福利

 兒少福利

圖資來源：NCDR災害潛勢地圖網站(109年)



# 編號033 彰化縣溪湖鎮西溪里水災簡易疏散避難圖

防災資訊
村(里)基本資料
• 總人口數：2168人
災害通報單位
*彰化縣災害應變中心 電話：04-7512148 *溪湖鎮災害應變中心 電話：04-8852121 *溪湖分局溪湖派出所 電話：04-8852404 *溪湖消防分隊 電話：04-8852007
緊急聯絡人
*里長：洪秀鳳 電話：04-8852940 0975-302988
防災資料網站
*內政部消防署 <a href="http://www.nfa.gov.tw">http://www.nfa.gov.tw</a> *彰化縣政府消防局 <a href="http://www.chfd.gov.tw">http://www.chfd.gov.tw</a> *彰化縣溪湖鎮公所 <a href="http://town.chcg.gov.tw/xihu/00home/index7.asp">http://town.chcg.gov.tw/xihu/00home/index7.asp</a>
避難原則
就地避難或垂直避難;低窪地區前往避難處所
避難收容處所

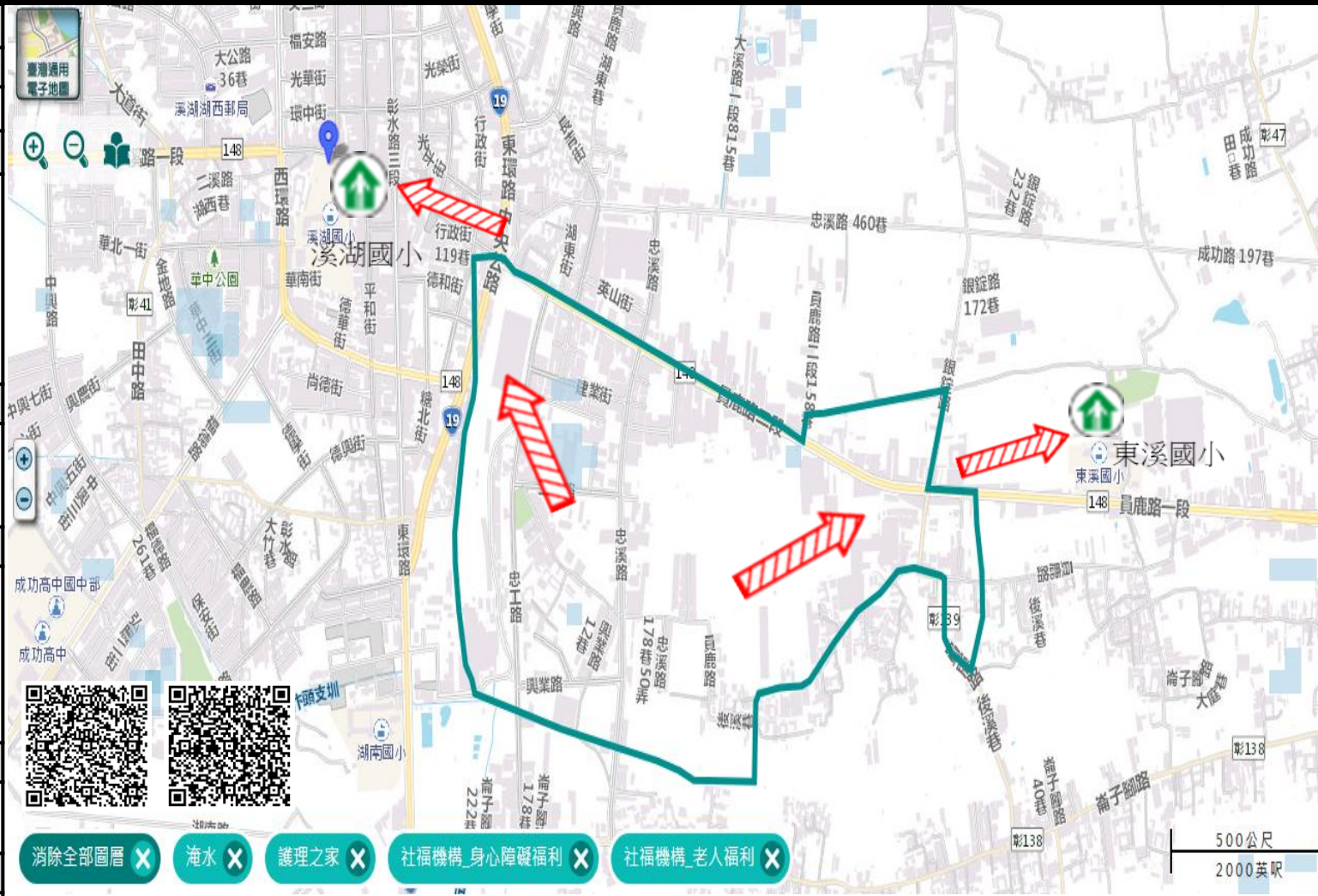

圖例	道路	標示			350mm / 24hr
	106 縣道	建議疏散避難方向	避難收容處所	老人福利	0.5 ~ 1.0 m
行政區域界線	適用水災災害	護理之家	兒少福利	1.0 ~ 2.0 m	
村(里)界線	身心障礙福利	圖資來源：NCDR災害潛勢地圖網站(109年)			2.0 ~ 3.0 m
				> 3.0 m	

彰化縣溪湖國小  
 地址：彰化縣溪湖鎮二溪路一段35號  
 電話：04-8853126

彰化縣東溪國小  
 地址：彰化縣溪湖鎮員鹿路一段538號  
 電話：04-8852034

溪湖鎮公所111年9月製作



# 編號034 彰化縣溪湖鎮西溪里地震簡易疏散避難圖

## 防災資訊

### 村(里)基本資料

- 總人口數：2168人

### 災害通報單位

- \*彰化縣災害應變中心  
電話：04-7512148
- \*溪湖鎮災害應變中心  
電話：04-8852121
- \*溪湖分局溪湖派出所  
電話：04-8852404
- \*溪湖消防分隊  
電話：04-8852007

### 緊急聯絡人

- \*里長：洪秀鳳  
電話：04-8852940  
0975-302988

### 防災資料網站

- \*內政部消防署  
<http://www.nfa.gov.tw>
- \*彰化縣政府消防局  
<http://www.chfd.gov.tw>
- \*彰化縣溪湖鎮公所  
<http://town.chcg.gov.tw/xihu/0Home/index7.asp>

### 避難原則

前往開放空間或公園避難

### 避難收容處所

- 彰化縣溪湖國小   
地址：彰化縣溪湖鎮二溪路一段35號  
電話：04-8853126
- 彰化縣東溪國小   
地址：彰化縣溪湖鎮員鹿路一段538號  
電話：04-8852034

溪湖鎮公所111年9月製作

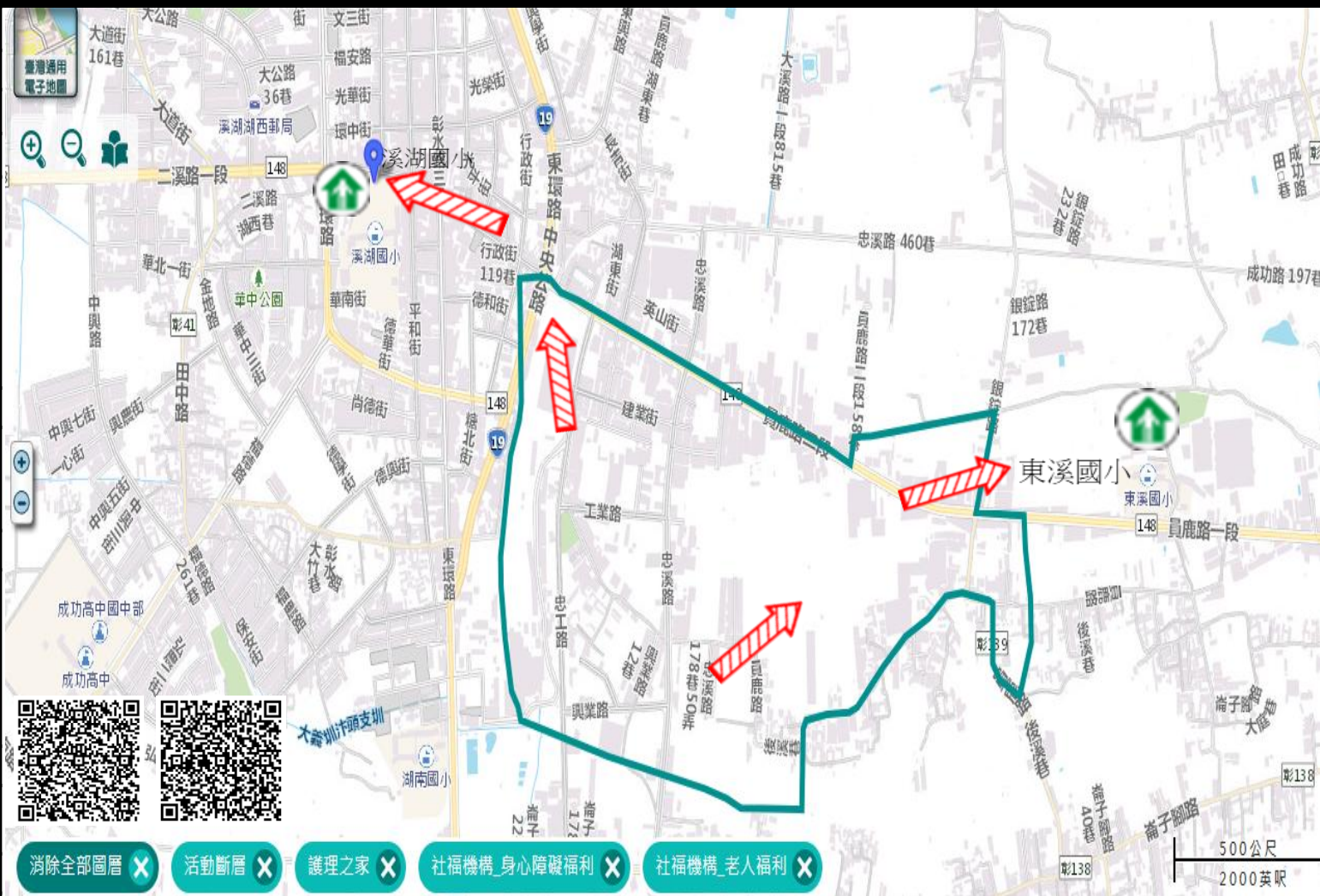

- 消除全部圖層 X
- 活動斷層 X
- 護理之家 X
- 社福機構\_身心障礙福利 X
- 社福機構\_老人福利 X

圖例		道路		標示	
圖例	106 縣道		建議疏散避難方向		避難收容處所
	行政區域界線		適用地震災害		護理之家
	村(里)界線		身心障礙福利		老人福利
					兒少福利

圖資來源：NCDR災害潛勢地圖網站(109年)



# 編號035 彰化縣溪湖鎮湖東里水災簡易疏散避難圖

## 防災資訊

### 村(里)基本資料

• 總人口數：5764人

### 災害通報單位

- \*彰化縣災害應變中心  
電話：04-7512148
- \*溪湖鎮災害應變中心  
電話：04-8852121
- \*溪湖分局溪湖派出所  
電話：04-8852404
- \*溪湖消防分隊  
電話：04-8852007

### 緊急聯絡人

\*里長：陳芬妮  
電話：04-8854814  
0955943598

### 防災資料網站

- \*內政部消防署  
<http://www.nfa.gov.tw>
- \*彰化縣政府消防局  
<http://www.chfd.gov.tw>
- \*彰化縣溪湖鎮公所  
<http://town.chcg.gov.tw/xihu/00/home/index7.asp>

### 避難原則

就地避難或垂直避難;低窪地區前往避難處所

### 避難收容處所

彰化縣湖東國小  
地址：彰化縣溪湖鎮湖東里大溪路二段423號  
電話：04-8852062



溪湖鎮公所111年9月製作



道路		標示			350mm / 24hr				
106	縣道		建議疏散避難方向		避難收容處所		0.5 ~ 1.0 m		
行政區域界線			適用水災災害		護理之家		兒少福利		1.0 ~ 2.0 m
村(里)界線			身心障礙福利	圖資來源：NCDR災害潛勢地圖網站(109年)			2.0 ~ 3.0 m		
							> 3.0 m		

# 編號036 彰化縣溪湖鎮湖東里地震簡易疏散避難圖

## 防災資訊

### 村(里)基本資料

• 總人口數：5764人

### 災害通報單位

- \*彰化縣災害應變中心  
電話：04-7512148
- \*溪湖鎮災害應變中心  
電話：04-8852121
- \*溪湖分局溪湖派出所  
電話：04-8852404
- \*溪湖消防分隊  
電話：04-8852007

### 緊急聯絡人

- \*里長：陳芬妮  
電話：04-8854814  
0955943598

### 防災資料網站

- \*內政部消防署  
<http://www.nfa.gov.tw>
- \*彰化縣政府消防局  
<http://www.chfd.gov.tw>
- \*彰化縣溪湖鎮公所  
<http://town.chcg.gov.tw/xihu/0>  
[Ohome/index7.asp](http://home/index7.asp)

### 避難原則

前往開放空間或公園避難

### 避難收容處所

彰化縣湖東國小  
地址：彰化縣溪湖鎮湖東里大溪路二段423號  
電話：04-8852062



溪湖鎮公所111年9月製作

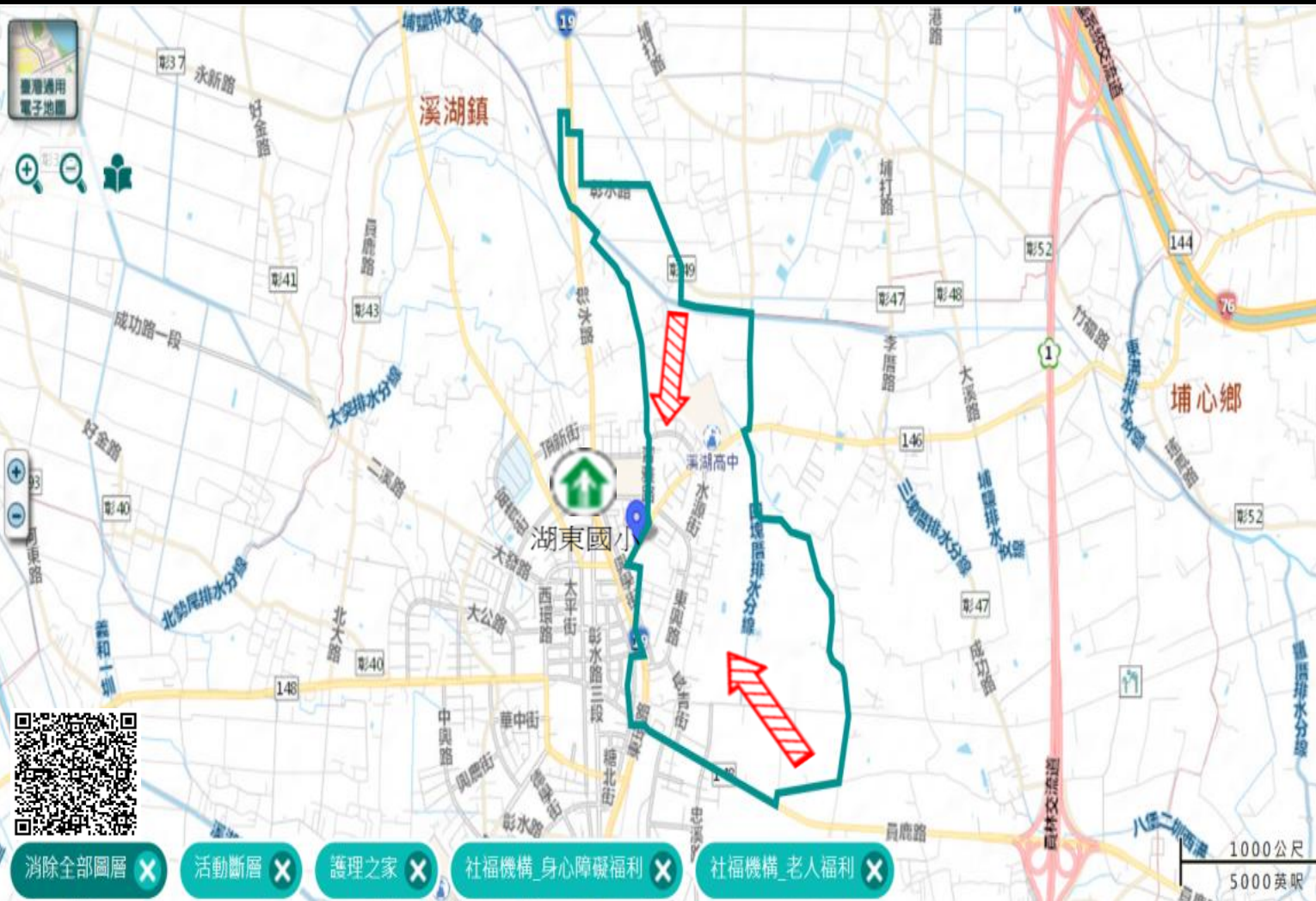

消除全部圖層 X

活動斷層 X

護理之家 X

社福機構\_身心障礙福利 X

社福機構\_老人福利 X

1000公尺

5000英尺

圖例

### 道路

106

縣道



建議疏散避難方向



避難收容處所



老人福利

### 行政區域界線



適用地震災害



護理之家



兒少福利



村(里)界線



身心障礙福利

圖資來源：NCDR災害潛勢地圖網站(109年)



# 編號037 彰化縣溪湖鎮頂庄里水災簡易疏散避難圖

**防災資訊**

村(里)基本資料

- 總人口數：735人

災害通報單位

- \*彰化縣災害應變中心  
電話：04-7512148
- \*溪湖鎮災害應變中心  
電話：04-8852121
- \*溪湖分局溪湖派出所  
電話：04-8852404
- \*溪湖消防分隊  
電話：04-8852007

緊急聯絡人

- \*里長：黃劉彩梅  
電話：04-8854815  
0910706595

防災資料網站

- \*內政部消防署  
<http://www.nfa.gov.tw>
- \*彰化縣政府消防局  
<http://www.chfd.gov.tw>
- \*彰化縣溪湖鎮公所  
<http://town.chcg.gov.tw/xihu/00home/index7.asp>

避難原則

就地避難或垂直避難;低窪地區前往避難處所

避難收容處所

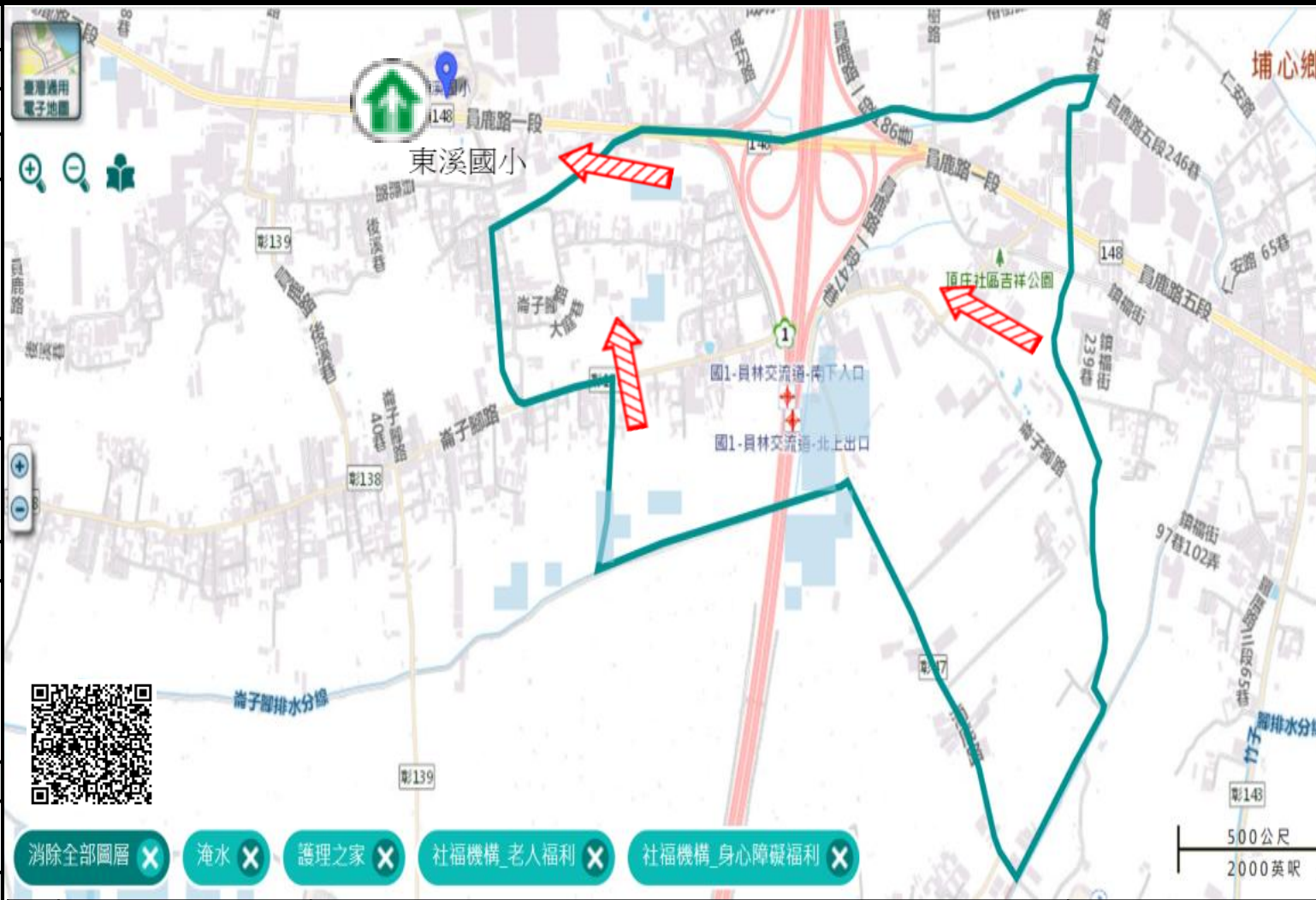

- 消除全部圖層 X
- 淹水 X
- 護理之家 X
- 社福機構\_老人福利 X
- 社福機構\_身心障礙福利 X

彰化縣東溪國小  
地址：彰化縣溪湖鎮員鹿路一段538號  
電話：04-8852034

溪湖鎮公所111年9月製作

圖例		道路	標示		350mm / 24hr					
圖例	106	縣道		建議疏散避難方向		避難收容處所		老人福利		0.5 ~ 1.0 m
		行政區域界線		適用水災災害		護理之家		兒少福利		1.0 ~ 2.0 m
		村(里)界線		身心障礙福利	圖資來源：NCDR災害潛勢地圖網站(109年)					2.0 ~ 3.0 m
										> 3.0 m

# 編號038 彰化縣溪湖鎮頂庄里地震簡易疏散避難圖

## 防災資訊

### 村(里)基本資料

• 總人口數：735人

### 災害通報單位

- \*彰化縣災害應變中心  
電話：04-7512148
- \*溪湖鎮災害應變中心  
電話：04-8852121
- \*溪湖分局溪湖派出所  
電話：04-8852404
- \*溪湖消防分隊  
電話：04-8852007

### 緊急聯絡人

- \*里長：黃劉彩梅  
電話：04-8854815  
0910706595

### 防災資料網站

- \*內政部消防署  
<http://www.nfa.gov.tw>
- \*彰化縣政府消防局  
<http://www.chfd.gov.tw>
- \*彰化縣溪湖鎮公所  
<http://town.chcg.gov.tw/xihu/0home/index7.asp>

### 避難原則

前往開放空間或公園避難

### 避難收容處所

彰化縣東溪國小  
地址：彰化縣溪湖鎮員鹿路一段538號  
電話：04-8852034



溪湖鎮公所111年9月製作



- 消除全部圖層 X
- 活動斷層 X
- 護理之家 X
- 社福機構\_身心障礙福利 X
- 社福機構\_老人福利 X

圖例	道路	標示				
	106 縣道		建議疏散避難方向		避難收容處所	
行政區域界線		適用地震災害		護理之家		兒少福利
村(里)界線		身心障礙福利	圖資來源：NCDR災害潛勢地圖網站(109年)			



# 編號039 彰化縣溪湖鎮忠覺里水災簡易疏散避難圖

## 防災資訊

### 村(里)基本資料

- 總人口數：1413人

### 災害通報單位

- \*彰化縣災害應變中心  
電話：04-7512148
- \*溪湖鎮災害應變中心  
電話：04-8852121
- \*溪湖分局溪湖派出所  
電話：04-8852404
- \*溪湖消防分隊  
電話：04-8852007

### 緊急聯絡人

- \*里長：吳錫祥  
電話：04-8819832  
0935031869

### 防災資料網站

- \*內政部消防署  
<http://www.nfa.gov.tw>
- \*彰化縣政府消防局  
<http://www.chfd.gov.tw>
- \*彰化縣溪湖鎮公所  
<http://town.chcg.gov.tw/xihu/00/home/index7.asp>

### 避難原則

就地避難或垂直避難;低窪地區前往避難處所

### 避難收容處所

彰化縣東溪國小  
地址：彰化縣溪湖鎮員鹿路一段538號  
電話：04-8852034



溪湖鎮公所111年9月製作

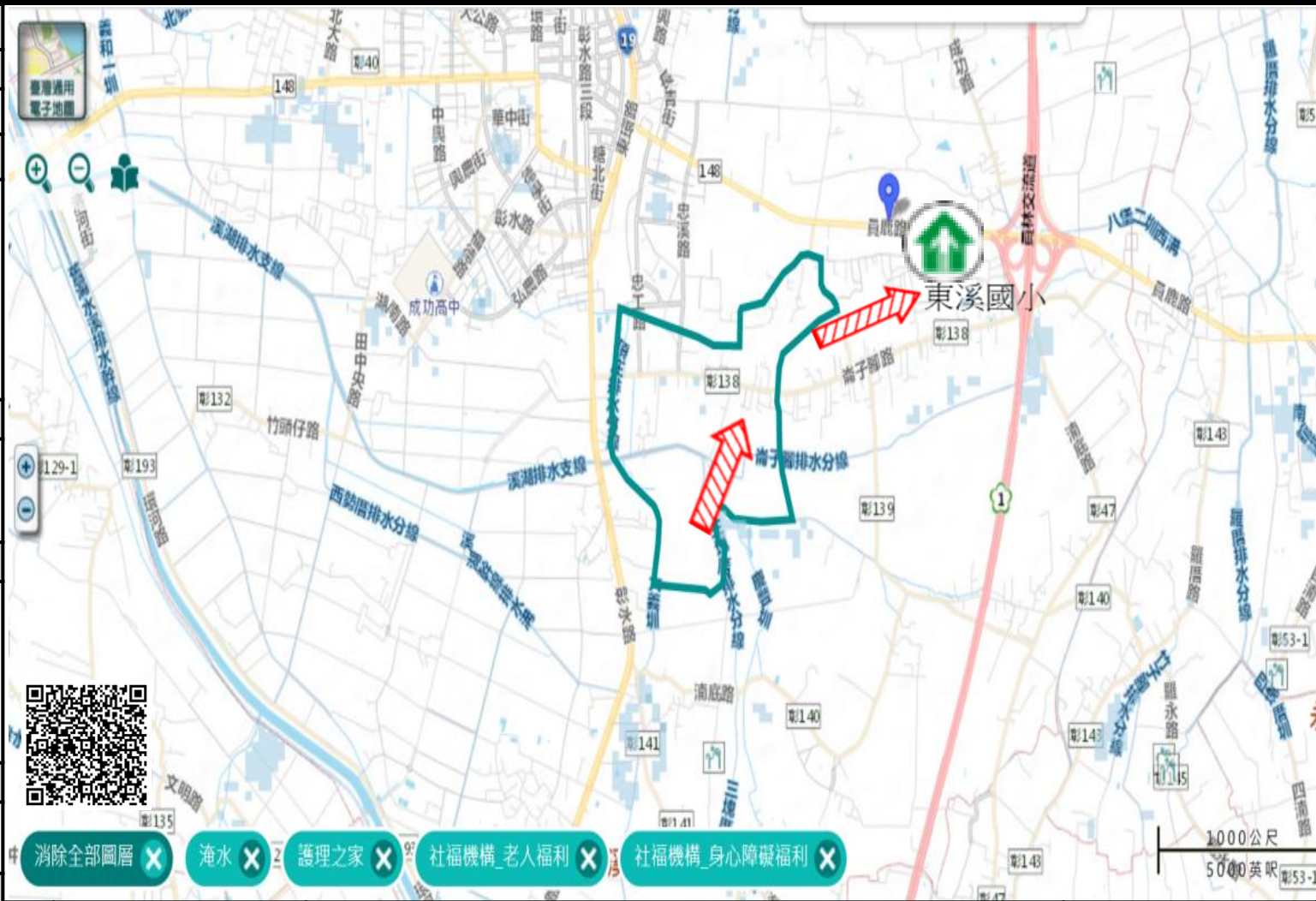

圖例	道路	標示			350mm / 24hr
	106 縣道	建議疏散避難方向	避難收容處所	老人福利	0.5 ~ 1.0 m
行政區域界線	適用水災災害	護理之家	兒少福利	1.0 ~ 2.0 m	
村(里)界線	身心障礙福利	圖資來源：NCDR災害潛勢地圖網站(109年)		2.0 ~ 3.0 m	
				> 3.0 m	

# 編號040 彰化縣溪湖鎮忠覺里地震簡易疏散避難圖

## 防災資訊

### 村(里)基本資料

• 總人口數：1413人

### 災害通報單位

- \*彰化縣災害應變中心  
電話：04-7512148
- \*溪湖鎮災害應變中心  
電話：04-8852121
- \*溪湖分局溪湖派出所  
電話：04-8852404
- \*溪湖消防分隊  
電話：04-8852007

### 緊急聯絡人

- \*里長：吳錫祥  
電話：04-8819832  
0935031869

### 防災資料網站

- \*內政部消防署  
<http://www.nfa.gov.tw>
- \*彰化縣政府消防局  
<http://www.chfd.gov.tw>
- \*彰化縣溪湖鎮公所  
<http://town.chcg.gov.tw/xihu/00/home/index7.asp>

### 避難原則

前往開放空間或公園避難

### 避難收容處所

彰化縣東溪國小  
地址：彰化縣溪湖鎮員鹿路一段538號  
電話：04-8852034

溪湖鎮公所111年9月製作

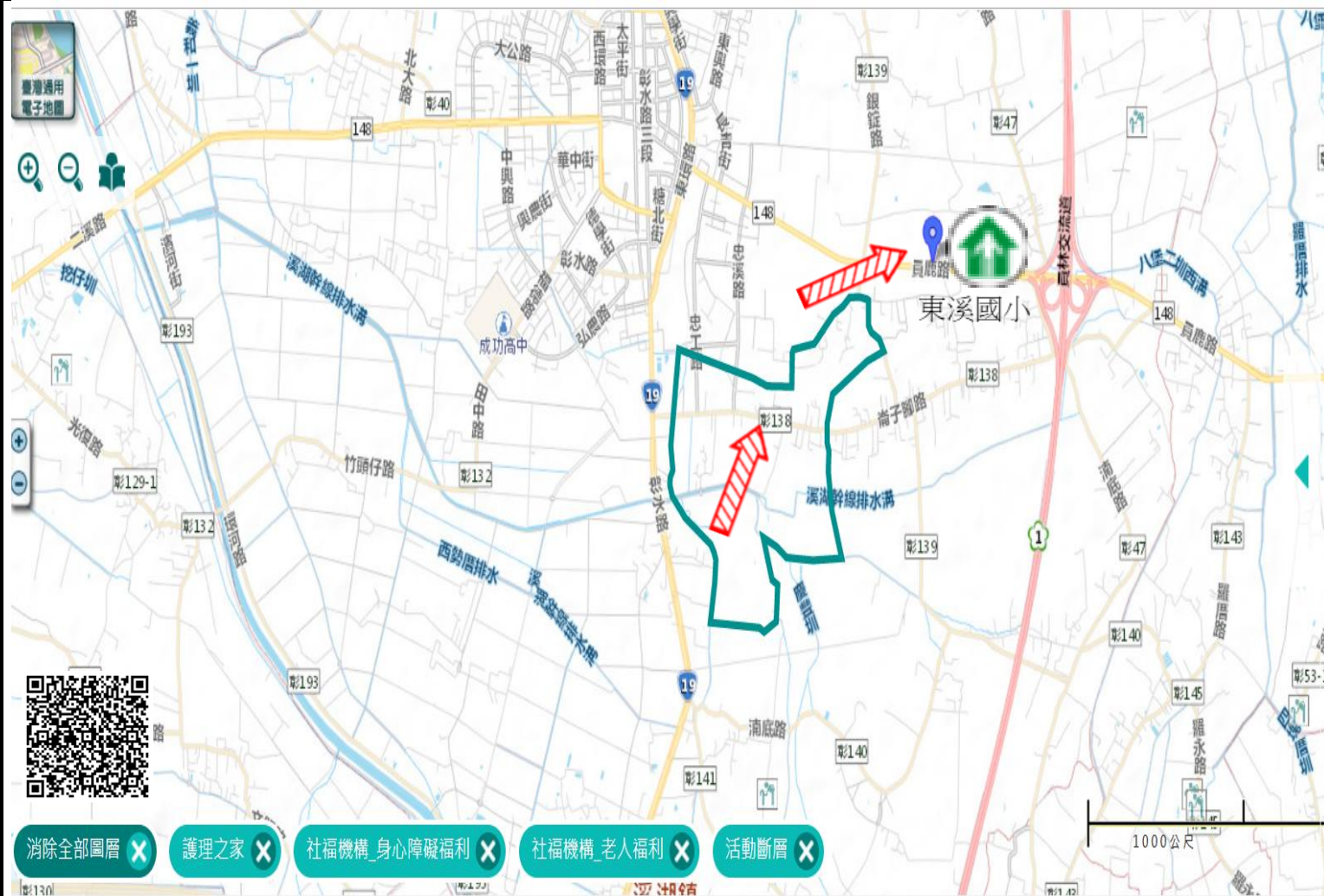

- 消除全部圖層 X
- 護理之家 X
- 社福機構\_身心障礙福利 X
- 社福機構\_老人福利 X
- 活動斷層 X

圖例	道路		標示					
	106	縣道		建議疏散避難方向		避難收容處所		老人福利
		行政區域界線		適用地震災害		護理之家		兒少福利
	村(里)界線		身心障礙福利	圖資來源：NCDR災害潛勢地圖網站(109年)				



# 編號041 彰化縣溪湖鎮湳底里水災簡易疏散避難圖

## 防災資訊

### 村(里)基本資料

- 總人口數：764人

### 災害通報單位

- \*彰化縣災害應變中心  
電話：04-7512148
- \*溪湖鎮災害應變中心  
電話：04-8852121
- \*溪湖分局溪湖派出所  
電話：04-8852404
- \*溪湖消防分隊  
電話：04-8852007

### 緊急聯絡人

- \*里長：陳聰德  
電話：04-8854817  
0932555429

### 防災資料網站

- \*內政部消防署  
<http://www.nfa.gov.tw>
- \*彰化縣政府消防局  
<http://www.chfd.gov.tw>
- \*彰化縣溪湖鎮公所  
<http://town.chcg.gov.tw/xihu/00/home/index7.asp>

### 避難原則

就地避難或垂直避難;低窪地區前往避難處所

### 避難收容處所

彰化縣溪湖鎮立幼兒園  
地址：彰化縣溪湖鎮媽厝里湳底路16-30號  
電話：0911691755



溪湖鎮公所111年9月製作

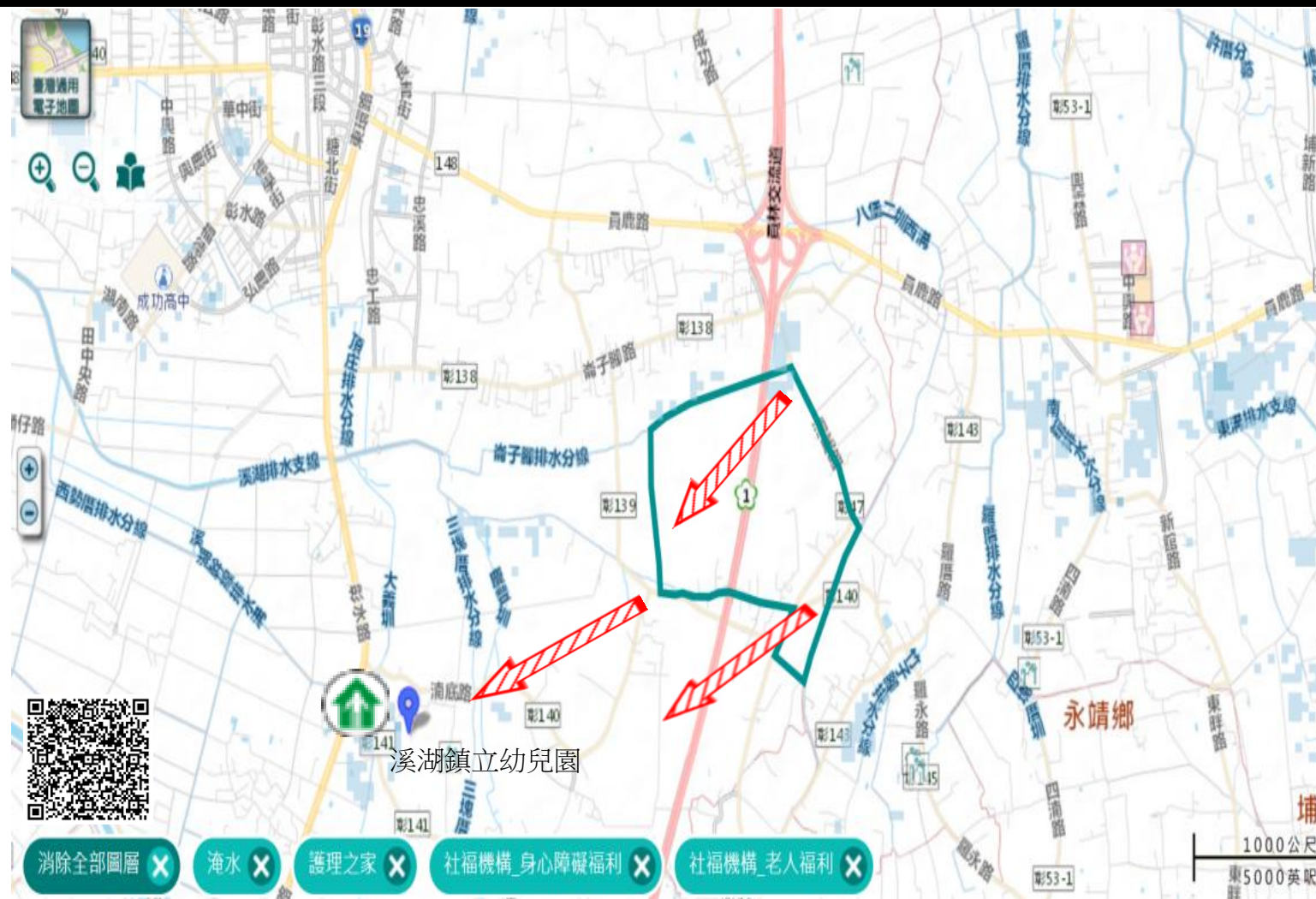

圖例	道路	標示			350mm / 24hr
	106 縣道		建議疏散避難方向		避難收容處所
行政區域界線		適用水災災害		護理之家	1.0 ~ 2.0 m
村(里)界線		身心障礙福利		兒少福利	2.0 ~ 3.0 m
圖資來源：NCDR災害潛勢地圖網站(109年)					> 3.0 m

# 編號042 彰化縣溪湖鎮湳底里地震簡易疏散避難圖

## 防災資訊

### 村(里)基本資料

• 總人口數：764人

### 災害通報單位

\*彰化縣災害應變中心  
電話：04-7512148  
\*溪湖鎮災害應變中心  
電話：04-8852121  
\*溪湖分局溪湖派出所  
電話：04-8852404  
\*溪湖消防分隊  
電話：04-8852007

### 緊急聯絡人

\*里長：陳聰德  
電話：04-8854817  
0932555429

### 防災資料網站

\*內政部消防署  
<http://www.nfa.gov.tw>  
\*彰化縣政府消防局  
<http://www.chfd.gov.tw>  
\*彰化縣溪湖鎮公所  
<http://town.chcg.gov.tw/xihu/00home/index7.asp>

### 避難原則

前往開放空間或公園避難

### 避難收容處所

彰化縣媽厝國小  
地址：彰化縣溪湖鎮媽厝里湳底路67號  
電話：04-8853225

溪湖鎮公所111年9月製作



圖例	道路	標示				
	106 縣道		建議疏散避難方向		避難收容處所	
行政區域界線		適用地震災害		護理之家		兒少福利
村(里)界線		身心障礙福利	圖資來源：NCDR災害潛勢地圖網站(109年)			



# 編號043 彰化縣溪湖鎮大庭里水災簡易疏散避難圖

## 防災資訊

### 村(里)基本資料

• 總人口數：1535人

### 災害通報單位

- \*彰化縣災害應變中心  
電話：04-7512148
- \*溪湖鎮災害應變中心  
電話：04-8852121
- \*溪湖分局溪湖派出所  
電話：04-8852404
- \*溪湖消防分隊  
電話：04-8852007

### 緊急聯絡人

- \*里長：許天寶  
電話：04-8854818  
0955718866

### 防災資料網站

- \*內政部消防署  
<http://www.nfa.gov.tw>
- \*彰化縣政府消防局  
<http://www.chfd.gov.tw>
- \*彰化縣溪湖鎮公所  
<http://town.chcg.gov.tw/xihu/00home/index7.asp>

### 避難原則

就地避難或垂直避難;低窪地區前往避難處所

### 避難收容處所

**水**  
彰化縣大庭社區活動中心  
地址：彰化縣溪湖鎮大庭里崙子腳路35-1號  
電話：04-8815617



溪湖鎮公所111年9月製作

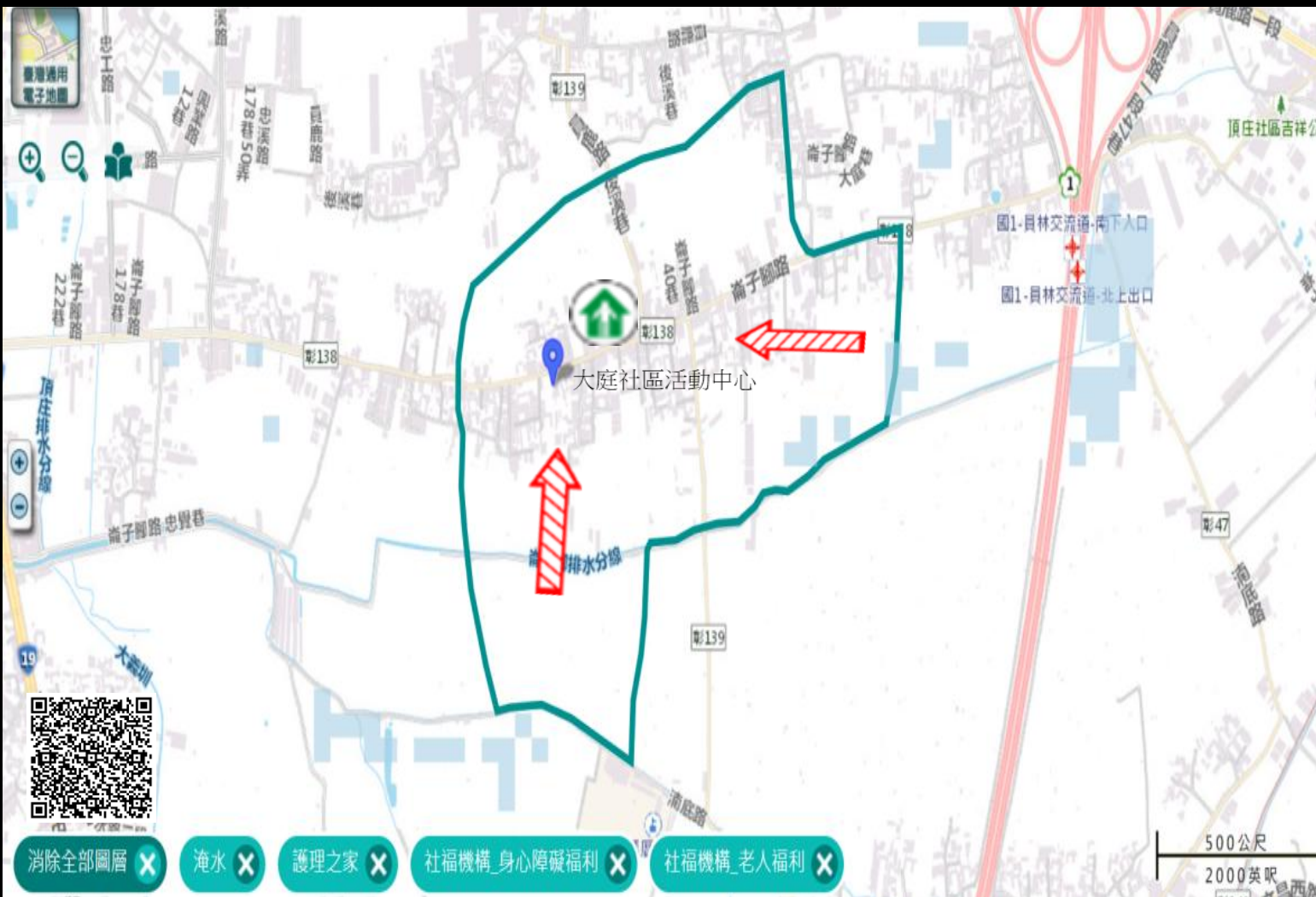

- 消除全部圖層 X
- 淹水 X
- 護理之家 X
- 社福機構\_身心障礙福利 X
- 社福機構\_老人福利 X

圖例	道路	標示			350mm / 24hr
	106 縣道	建議疏散避難方向	避難收容處所	老人福利	0.5 ~ 1.0 m
行政區域界線	適用水災災害	護理之家	兒少福利	1.0 ~ 2.0 m	
村(里)界線	身心障礙福利	圖資來源：NCDR災害潛勢地圖網站(109年)		2.0 ~ 3.0 m	
				> 3.0 m	

# 編號044 彰化縣溪湖鎮大庭里地震簡易疏散避難圖

## 防災資訊

### 村(里)基本資料

- 總人口數：1535人

### 災害通報單位

- \*彰化縣災害應變中心  
電話：04-7512148
- \*溪湖鎮災害應變中心  
電話：04-8852121
- \*溪湖分局溪湖派出所  
電話：04-8852404
- \*溪湖消防分隊  
電話：04-8852007

### 緊急聯絡人

- \*里長：許天寶  
電話：04-8854818  
0955718866

### 防災資料網站

- \*內政部消防署  
<http://www.nfa.gov.tw>
- \*彰化縣政府消防局  
<http://www.chfd.gov.tw>
- \*彰化縣溪湖鎮公所  
<http://town.chcg.gov.tw/xihu/0home/index7.asp>

### 避難原則

前往開放空間或公園避難

### 避難收容處所

彰化縣東溪國小  
地址：彰化縣溪湖鎮員鹿路一段538號  
電話：04-8852034



溪湖鎮公所111年9月製作

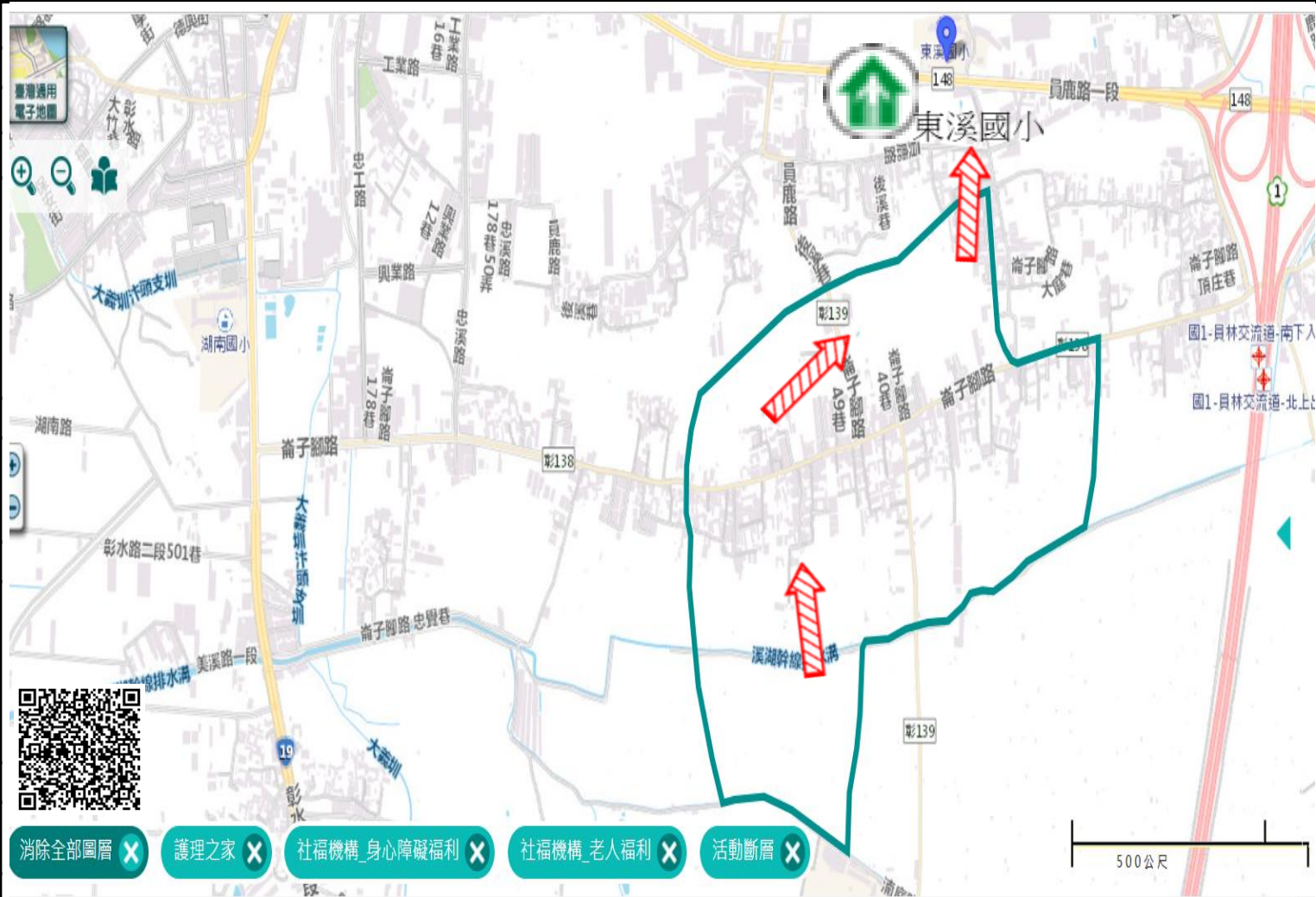

- 消除全部圖層 X
- 護理之家 X
- 社福機構\_身心障礙福利 X
- 社福機構\_老人福利 X
- 活動斷層 X

道路		標示			
106	縣道		建議疏散避難方向		避難收容處所
行政區域界線			適用地震災害		護理之家
			身心障礙福利		兒少福利
			身心障礙福利	圖資來源：NCDR災害潛勢地圖網站(109年)	



# 編號045 彰化縣溪湖鎮媽厝里水災簡易疏散避難圖

## 防災資訊

### 村(里)基本資料

• 總人口數：1417人

### 災害通報單位

- \*彰化縣災害應變中心  
電話：04-7512148
- \*溪湖鎮災害應變中心  
電話：04-8852121
- \*溪湖分局溪湖派出所  
電話：04-8852404
- \*溪湖消防分隊  
電話：04-8852007

### 緊急聯絡人

\*里長：王錦浪  
電話：04-8854819  
0932340295

### 防災資料網站

- \*內政部消防署  
<http://www.nfa.gov.tw>
- \*彰化縣政府消防局  
<http://www.chfd.gov.tw>
- \*彰化縣溪湖鎮公所  
<http://town.chcg.gov.tw/xihu/00/home/index7.asp>

### 避難原則

就地避難或垂直避難;低窪地區前往避難處所

### 避難收容處所

彰化縣溪湖鎮立幼兒園   
地址：彰化縣溪湖鎮媽厝里浦底路16-30號  
電話：0911691755

溪湖鎮公所111年9月製作



- 消除全部圖層 X
- 淹水 X
- 護理之家 X
- 社福機構\_身心障礙福利 X
- 社福機構\_老人福利 X

道路		標示			350mm / 24hr			
圖例	106 縣道		建議疏散避難方向		避難收容處所		老人福利	0.5 ~ 1.0 m
	行政區域界線		適用水災災害		護理之家		兒少福利	1.0 ~ 2.0 m
	村(里)界線		身心障礙福利	圖資來源：NCDR災害潛勢地圖網站(109年)			2.0 ~ 3.0 m	

# 編號046 彰化縣溪湖鎮媽厝里地震簡易疏散避難圖

## 防災資訊

### 村(里)基本資料

• 總人口數：1417人

### 災害通報單位

\*彰化縣災害應變中心  
電話：04-7512148  
\*溪湖鎮災害應變中心  
電話：04-8852121  
\*溪湖分局溪湖派出所  
電話：04-8852404  
\*溪湖消防分隊  
電話：04-8852007

### 緊急聯絡人

\*里長：王錦浪  
電話：04-8854819  
0932340295

### 防災資料網站

\*內政部消防署  
<http://www.nfa.gov.tw>  
\*彰化縣政府消防局  
<http://www.chfd.gov.tw>  
\*彰化縣溪湖鎮公所  
<http://town.chcg.gov.tw/xihu/0>  
[Ohome/index7.asp](http://home/index7.asp)

### 避難原則

前往開放空間或公園避難

### 避難收容處所

彰化縣媽厝國小  
地址：彰化縣溪湖鎮媽厝里  
滿底路67號  
電話：04-8853225

溪湖鎮公所111年9月製作

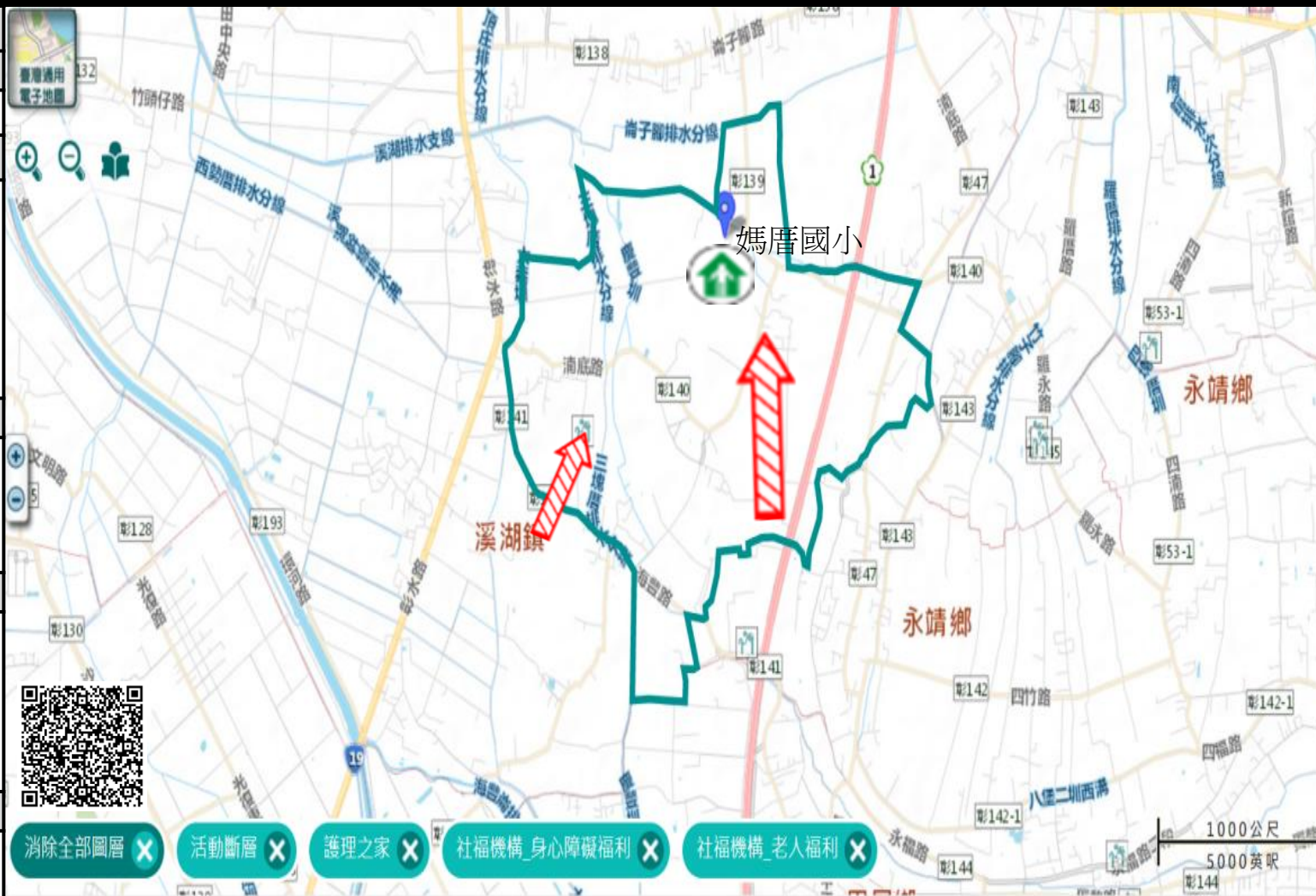

消除全部圖層 X 活動斷層 X 護理之家 X 社福機構\_身心障礙福利 X 社福機構\_老人福利 X

圖例	道路		標示					
	106	縣道		建議疏散避難方向		避難收容處所		老人福利
	行政區域界線			適用地震災害		護理之家		兒少福利
	村(里)界線			身心障礙福利	圖資來源：NCDR災害潛勢地圖網站(109年)			



# 編號047 彰化縣溪湖鎮西勢里水災簡易疏散避難圖

## 防災資訊

### 村(里)基本資料

• 總人口數：2549人

### 災害通報單位

- \*彰化縣災害應變中心  
電話：04-7512148
- \*溪湖鎮災害應變中心  
電話：04-8852121
- \*溪湖分局溪湖派出所  
電話：04-8852404
- \*溪湖消防分隊  
電話：04-8852007

### 緊急聯絡人

- \*里長：蔡福助  
電話：04-8826316  
0925118168

### 防災資料網站

- \*內政部消防署  
<http://www.nfa.gov.tw>
- \*彰化縣政府消防局  
<http://www.chfd.gov.tw>
- \*彰化縣溪湖鎮公所  
<http://town.chcg.gov.tw/xihu/00/home/index7.asp>

### 避難原則

就地避難或垂直避難;低窪地區前往避難處所

### 避難收容處所

彰化縣西勢社區活動中心  
地址：彰化縣溪湖鎮西勢里西安路117巷36號  
電話：0925118168



溪湖鎮公所111年9月製作

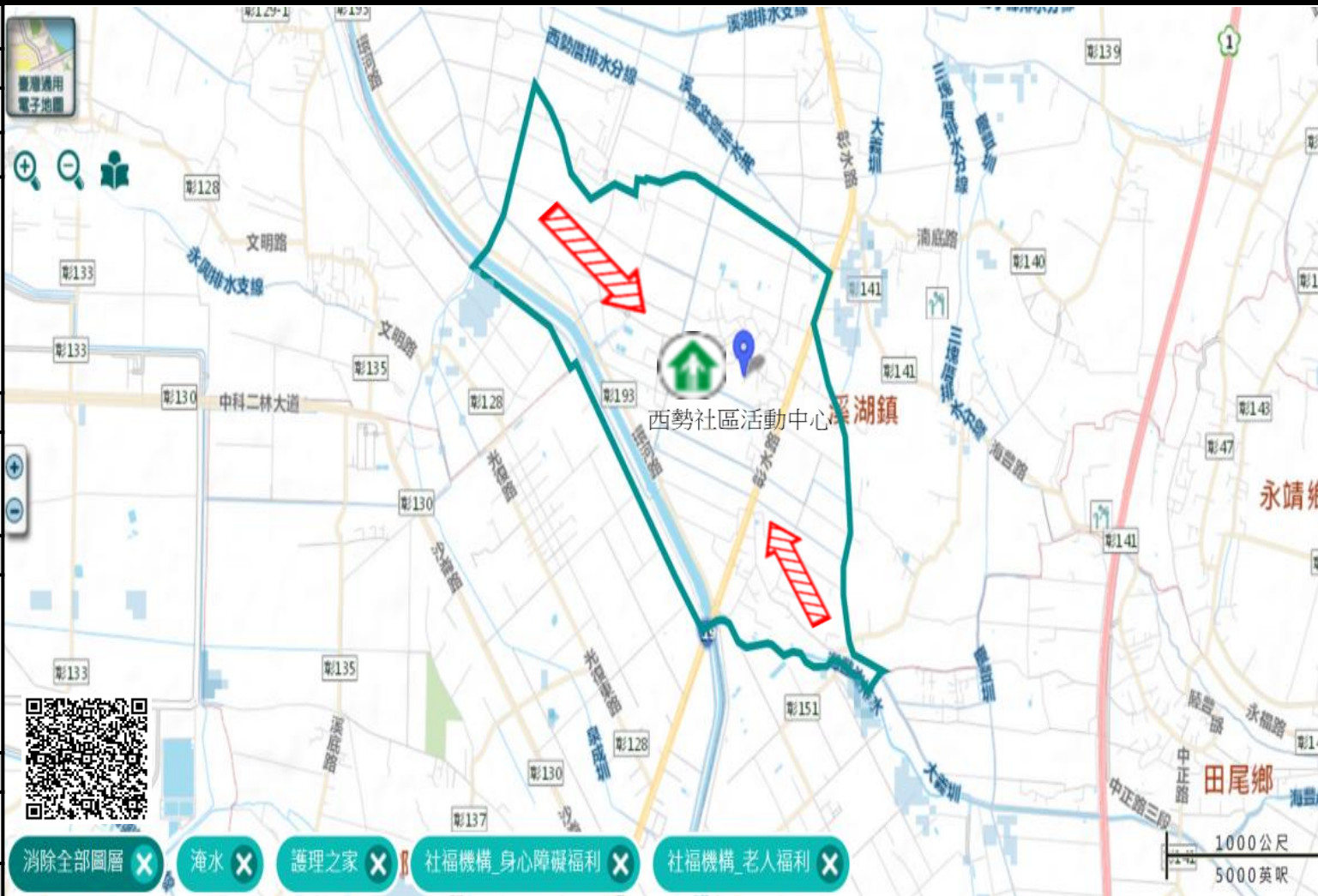

- 消除全部圖層 X
- 淹水 X
- 護理之家 X
- 社福機構\_身心障礙福利 X
- 社福機構\_老人福利 X

圖例	道路	標示			350mm / 24hr					
	106 縣道	行政區域界線	村(里)界線	建議疏散避難方向	適用水災災害	身心障礙福利	避難收容處所	護理之家	老人福利	兒少福利
										1.0 ~ 2.0 m
										2.0 ~ 3.0 m
										> 3.0 m

圖資來源：NCDR災害潛勢地圖網站(109年)

# 編號048 彰化縣溪湖鎮西勢里地震簡易疏散避難圖

## 防災資訊

### 村(里)基本資料

- 總人口數：2549人

### 災害通報單位

- \*彰化縣災害應變中心  
電話：04-7512148
- \*溪湖鎮災害應變中心  
電話：04-8852121
- \*溪湖分局溪湖派出所  
電話：04-8852404
- \*溪湖消防分隊  
電話：04-8852007

### 緊急聯絡人

- \*里長：蔡福助  
電話：04-8826316  
0925118168

### 防災資料網站

- \*內政部消防署  
<http://www.nfa.gov.tw>
- \*彰化縣政府消防局  
<http://www.chfd.gov.tw>
- \*彰化縣溪湖鎮公所  
<http://town.chcg.gov.tw/xihu/0>  
[Ohome/index7.asp](http://town.chcg.gov.tw/xihu/0/home/index7.asp)

### 避難原則

前往開放空間或公園避難

### 避難收容處所

彰化縣溪湖國小  
地址：彰化縣溪湖鎮光華里二溪路一段35號  
電話：04-8853126



溪湖鎮公所111年9月製作

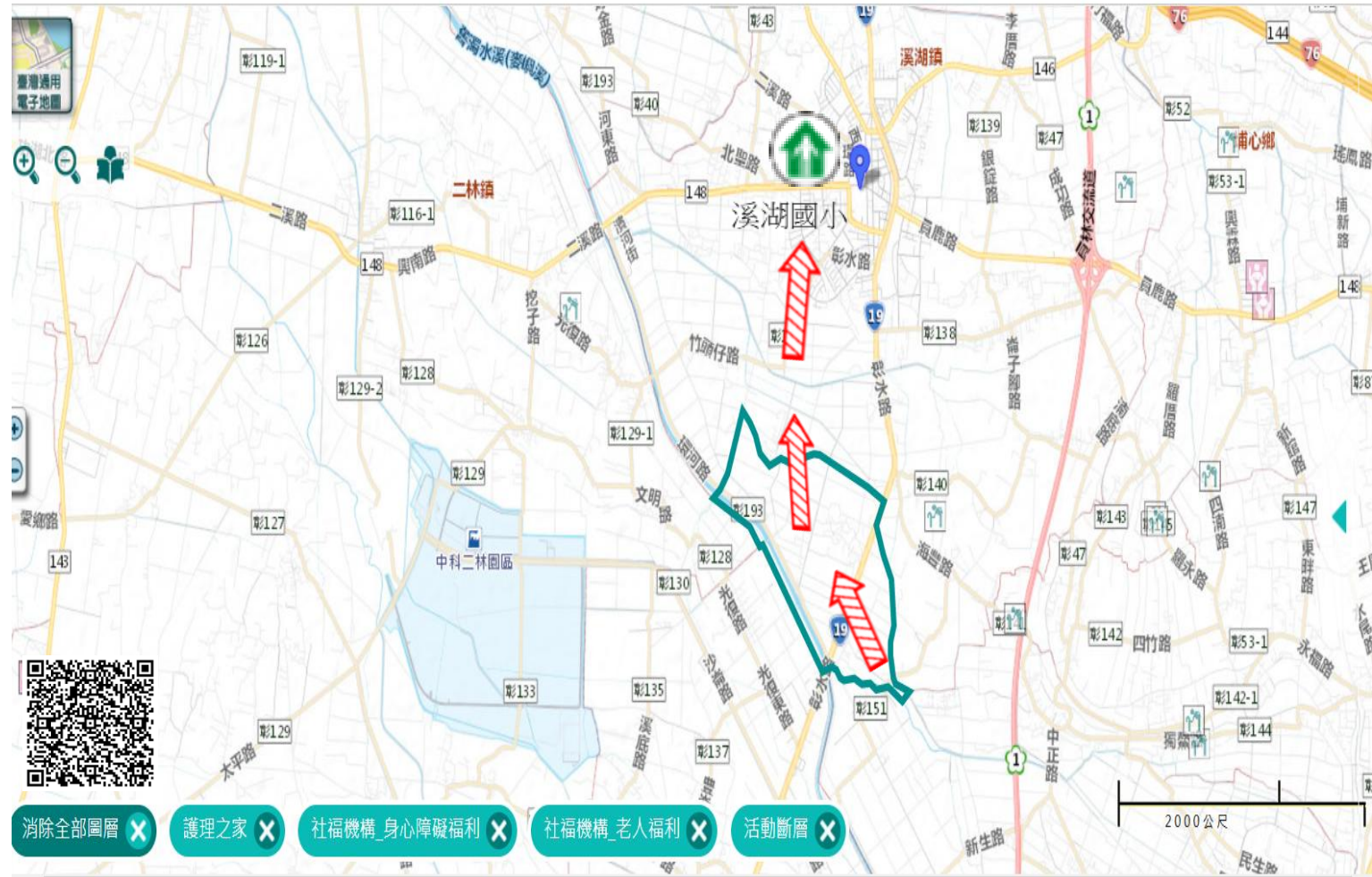

消除全部圖層 X

護理之家 X

社福機構\_身心障礙福利 X

社福機構\_老人福利 X

活動斷層 X

圖例

### 道路

106 縣道

### 行政區域界線

村(里)界線

### 標示

建議疏散避難方向

適用地震災害

身心障礙福利

避難收容處所

護理之家

老人福利

兒少福利

圖資來源：NCDR災害潛勢地圖網站(109年)



# 編號049 彰化縣溪湖鎮番婆里水災簡易疏散避難圖

<b>防災資訊</b>
村(里)基本資料
• 總人口數：2062人
災害通報單位
*彰化縣災害應變中心 電話：04-7512148 *溪湖鎮災害應變中心 電話：04-8852121 *溪湖分局溪湖派出所 電話：04-8852404 *溪湖消防分隊 電話：04-8852007
緊急聯絡人
*里長：陳盛隆 電話：04-8854821 0917838621
防災資料網站
*內政部消防署 <a href="http://www.nfa.gov.tw">http://www.nfa.gov.tw</a> *彰化縣政府消防局 <a href="http://www.chfd.gov.tw">http://www.chfd.gov.tw</a> *彰化縣溪湖鎮公所 <a href="http://town.chcg.gov.tw/xihu/00/home/index7.asp">http://town.chcg.gov.tw/xihu/00/home/index7.asp</a>
避難原則
就地避難或垂直避難;低窪地區前往避難處所
避難收容處所

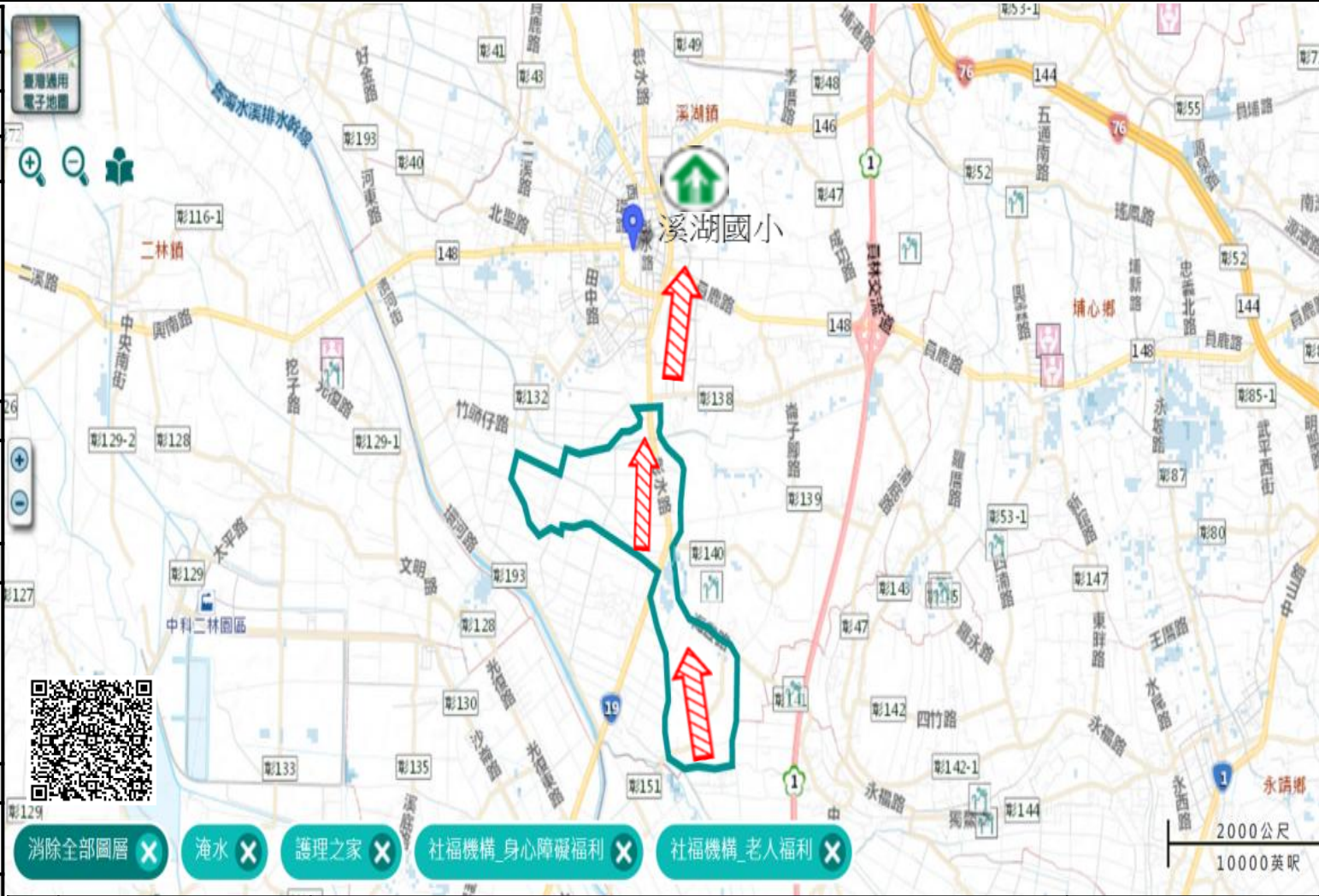

彰化縣溪湖國小 地址：彰化縣溪湖鎮光華里二溪路一段35號 電話：04-8853126
--

圖例	道路	標示			350mm / 24hr			
	106 縣道		建議疏散避難方向		避難收容處所		0.5 ~ 1.0 m	
行政區域界線		適用水災災害		護理之家		兒少福利		1.0 ~ 2.0 m
村(里)界線		身心障礙福利	圖資來源：NCDR災害潛勢地圖網站(109年)			2.0 ~ 3.0 m		
						> 3.0 m		

# 編號050 彰化縣溪湖鎮番婆里地震簡易疏散避難圖

## 防災資訊

### 村(里)基本資料

- 總人口數：2062人

### 災害通報單位

- \*彰化縣災害應變中心  
電話：04-7512148
- \*溪湖鎮災害應變中心  
電話：04-8852121
- \*溪湖分局溪湖派出所  
電話：04-8852404
- \*溪湖消防分隊  
電話：04-8852007

### 緊急聯絡人

- \*里長：陳盛隆  
電話：04-8854821  
0917838621

### 防災資料網站

- \*內政部消防署  
<http://www.nfa.gov.tw>
- \*彰化縣政府消防局  
<http://www.chfd.gov.tw>
- \*彰化縣溪湖鎮公所  
<http://town.chcg.gov.tw/xihu/00home/index7.asp>

### 避難原則

前往開放空間或公園避難

### 避難收容處所

彰化縣溪湖國小  
地址：彰化縣溪湖鎮光華里二溪路一段35號  
電話：04-8853126



溪湖鎮公所111年9月製作

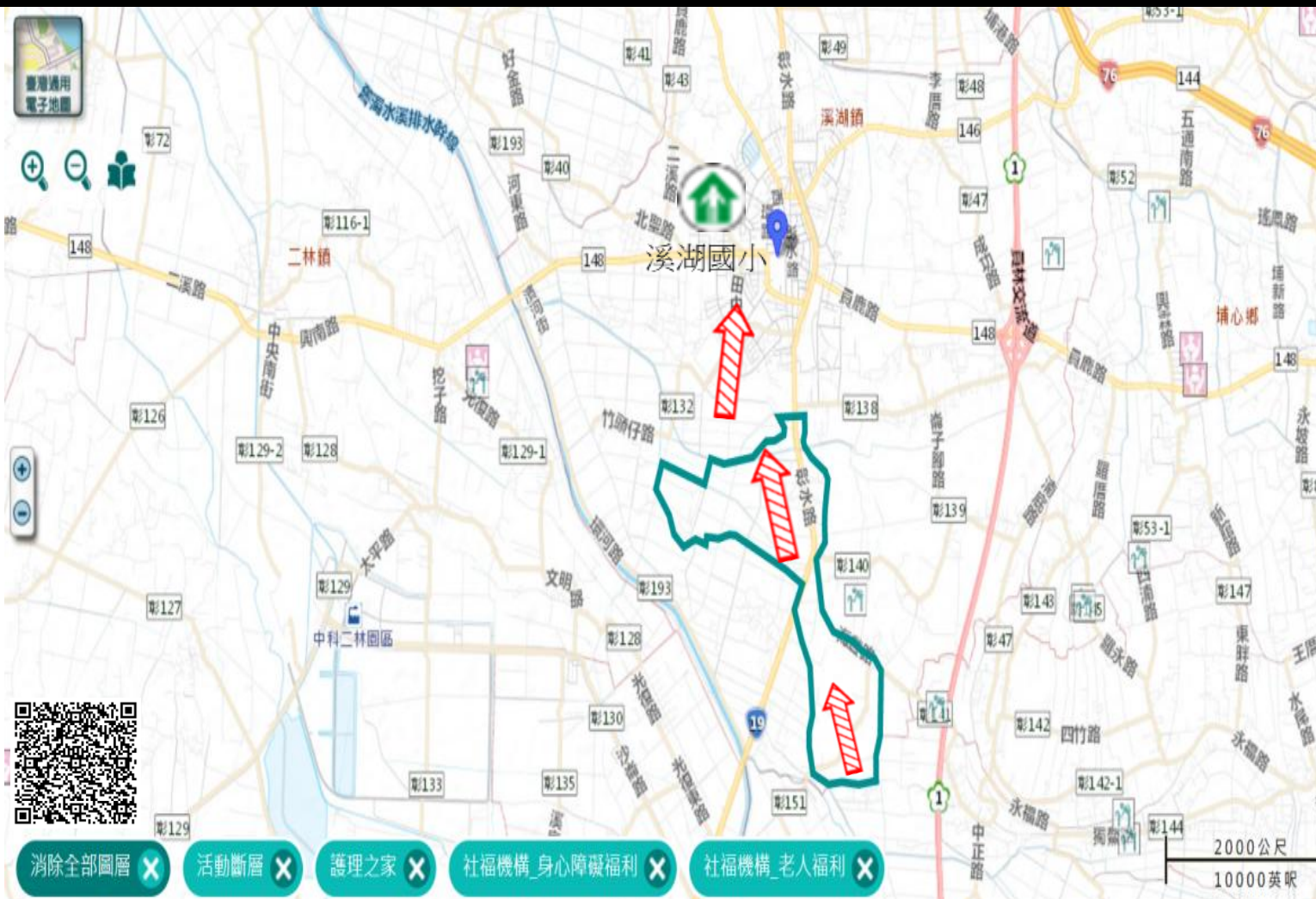

- 消除全部圖層 X
- 活動斷層 X
- 護理之家 X
- 社福機構\_身心障礙福利 X
- 社福機構\_老人福利 X

圖例	道路		標示					
	106	縣道		建議疏散避難方向		避難收容處所		老人福利
	行政區域界線			適用地震災害		護理之家		兒少福利
村(里)界線			身心障礙福利	圖資來源：NCDR災害潛勢地圖網站(109年)				